

C VARANDA GOURMET - VISTA C
ESCALA 1:25

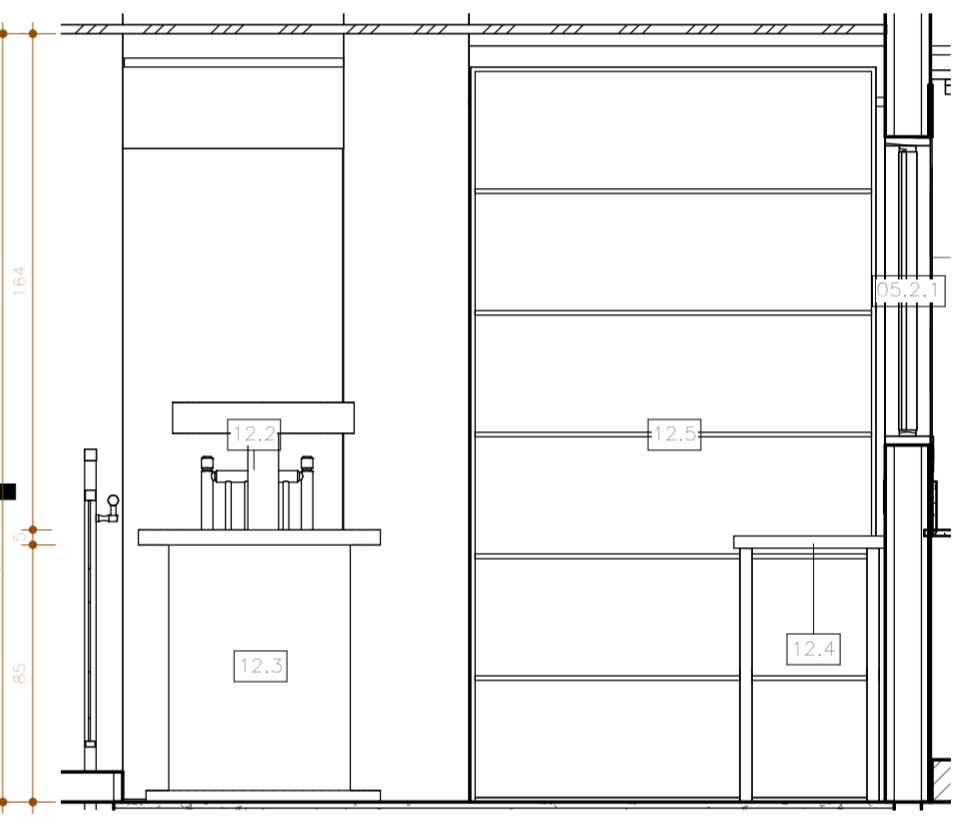

B VARANDA GOURMET - VISTA B
ESCALA 1:25



IMAGEM RENDERIZADA VARANDA GOURMET - IMAGEM MERAMENTE ILUSTRATIVA

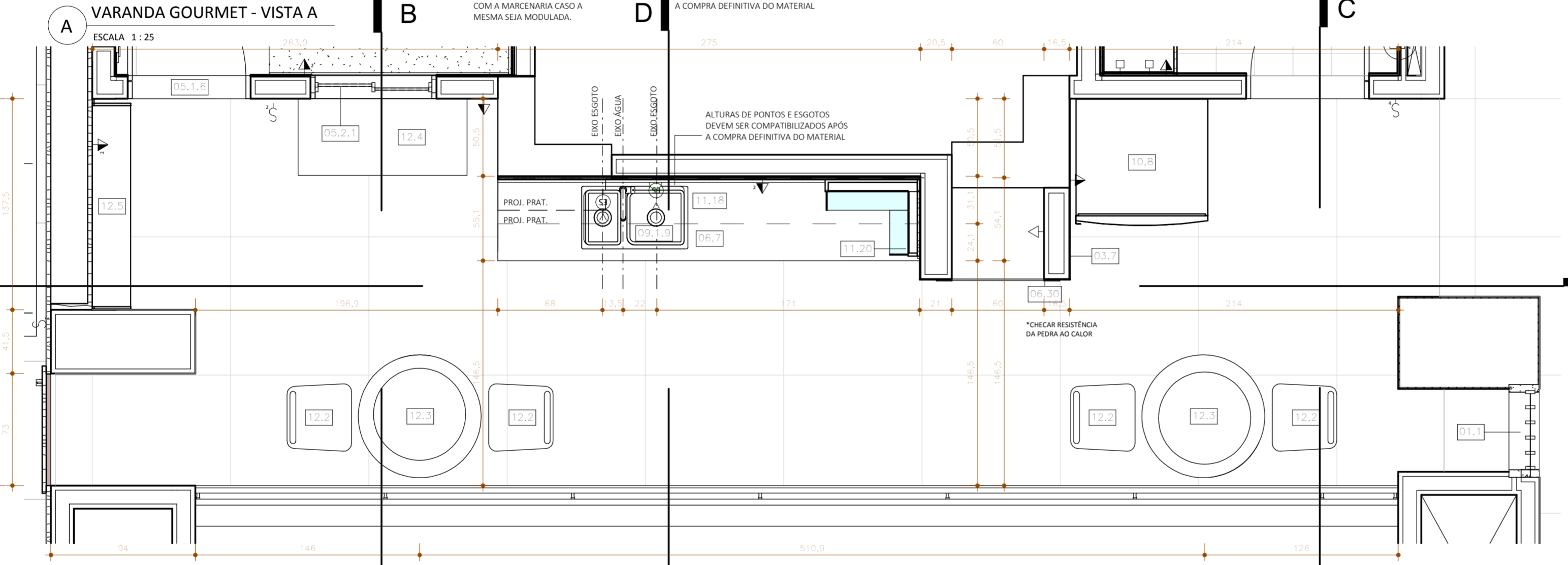

BASES DA MARCENARIA EM PEDRA DEVERÃO SER COMPATIBILIZADOS COM A MARCENARIA CASO A MESMA SEJA MODULADA.

ALTURAS DE PONTOS E ESGOTOS DEVEREM SER COMPATIBILIZADOS APÓS A COMPRA DEFINITIVA DO MATERIAL

ALTURAS DE PONTOS E ESGOTOS DEVEREM SER COMPATIBILIZADOS APÓS A COMPRA DEFINITIVA DO MATERIAL

*CHECAR RESISTÊNCIA DA PEDRA AO CALOR

1 PLANTA BAIXA - VARANDA GOURMET
ESCALA 1:25

ESPECIFICAÇÃO	
	DESCRIÇÃO
01.1	COBOGÓ FOLHA 20X20CM BRANCO
02.2.7	RODAPÉ H=10CM EM GRANITO VERMELHO SUPER EXÓTICO OAK BAMBOO [VARANDA GOURMET]
03.1	PASTILHA 5x10 BRANCA EXISTENTE (ÁREA EXTERNA)
03.7	PASTILHA FORM GLASS PORTINARI 31,5x31,7 BRONZE (VARANDA GOURMET)
03.15	PASTILHA METRO PRETA [VARANDA GOURMET]
05.1.6	PORTA DE VIDRO EXISTENTE A MANTER 0,80X2,10 (COZINHA E A.DE SERV.)
05.2.1	ESQUADRIA EXISTENTE A MANTER
06.7	BANCADA DA VARANDA GOURMET GRANITO VERMELHO SUPER EXÓTICO OAK BAMBOO 275x50CM TESTEIRA H=20CM
06.24	RODOPIA VARANDA GOURMET EM GRANITO SUPER EXÓTICO OAK BAMBOO H=20CM
06.30	MOLDURA DO NICHÔ (60CM X 60CM) DA CHURRASQUEIRA EM GRANITO VERMELHO SUPER EXÓTICO OAK BAMBOO 10CM
08.3	LUMINÁRIA PENDENTE - MODELO A DEFINIR
08.4	LUMINÁRIA DE EMBUTIR 120X25 PARA LÂMPADA T8 OU EQUIVALENTE EM LED

ESPECIFICAÇÃO	
	DESCRIÇÃO
09.1.9	CUBA EM AÇO INOX FRANKE NEPTUNE NEX 621 COM ACESSÓRIO - DIMENSÕES [LxPxA]: 116x51x18 (COZINHA)
09.2.2	MISTURADOR MONOCOMANDO DE MESA DECA SPIN GOURMET 2281.C CROMADO [VARANDA GOURMET]
10.8	FREEZER EXPOSITOR PLOTADO
10.9	CAIXA DE SOM DE EMBUTIR NO FORRO A DEFINIR
11.17	ARMÁRIO PARA VARANDA GOURMET SOB A PIA COM 4 PORTAS EM AÇO INOX REFRIGERADO [LxPxA]: 245x50x58CM
11.18	PRATELEIRA PARA VARANDA GOURMET FIXADA COM VERGALHÃO PARA OBJETOS DECORATIVOS [LxPxA]: 275x30x5CM COM ILUMINAÇÃO DE FITA LED
11.19	PRATELEIRA PARA VARANDA GOURMET FIXADA COM VERGALHÃO COM SUPORTE EM AÇO INOX PARA TAÇAS [LxPxA]: 70x20x5CM
11.20	NICHÔ EM "L" PARA VARANDA GOURMET COM MADEIRA E VIDRO LADO 1[LxPxA]: 60x20x35CM E LADO 2 [LxPxA]: 50x20x35CM CONFORME INDICADO EM PROJETO
12.2	BANCOS ALTOS PARA A VARANDA GOURMET A DEFINIR
12.3	MESAS ALTAS PARA VARANDA GOURMET A DEFINIR
12.4	BANCADA MÓVEL PARA VARANDA GOURMET A DEFINIR
12.5	ESTANTE ALTA PARA VARANDA GOURMET A DEFINIR

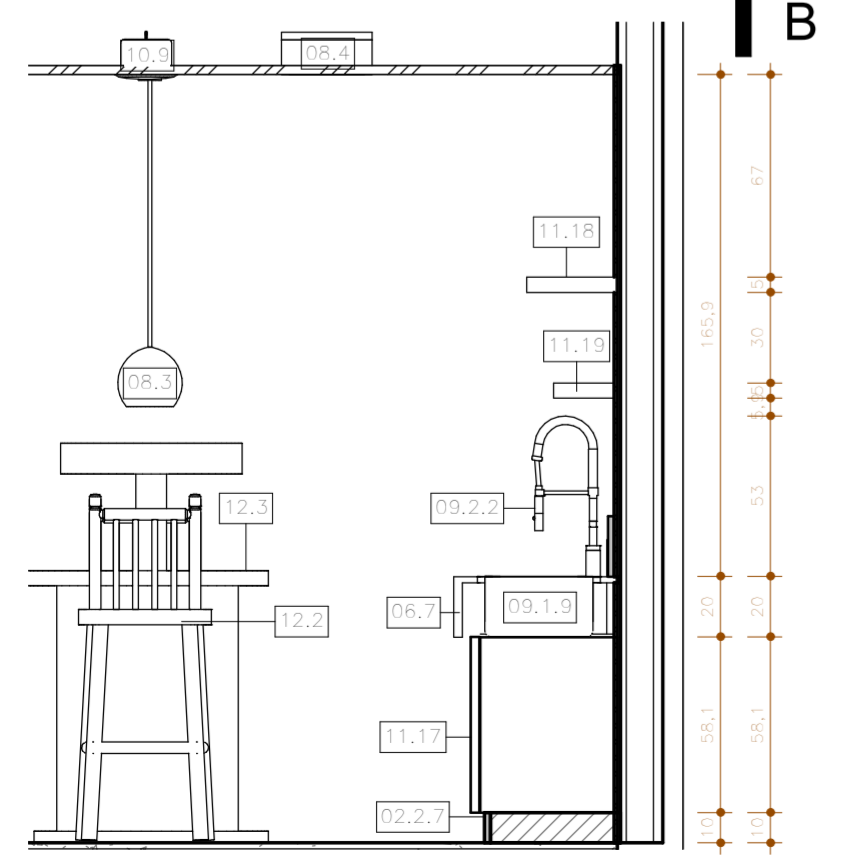

D VARANDA GOURMET - VISTA D
ESCALA 1:25

RESPONSÁVEL TÉCNICO PROJETO Arq. Joana Pinheiro CLIENTE Ruy Cunha Filho CONSTRUTOR

OBS.: 1. CONFERIR MEDIDAS NO LOCAL. | 2. CONSULTAR DIMENSÕES REAIS DAS ESTRUTURAS NO PROJETO ESTRUTURAL



Apartamento Ruy Cunha Filho
ÁREA MOLHADA - VARANDA GOURMET - PB E VISTAS

ETAPA: PROJETO EXECUTIVO
CLIENTE: Ruy Cunha Filho ENDEREÇO: GreenVille, Ap 3003, Torre ElDorado, Patamares, Salvador-BA
EQUIPE: Arq. Joana Pinheiro CAU: AS8576 9 DATA: 12/17 PRANCHA: 10 31
Est. Luara/ Gessica/ Ana Beatriz (Atelier Plural: 3037-7361) ESCALA: 1:25