

5 SANIT. SUÍTE HÓSPEDES - VISTA D
ESCALA 1:25

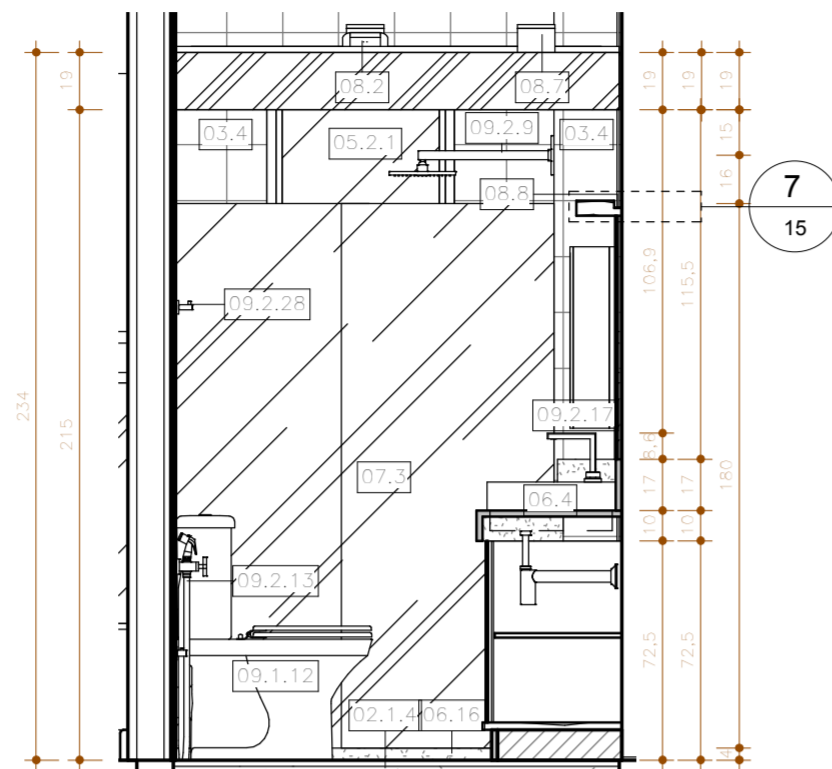

3 SANIT. SUÍTE HÓSPEDES - VISTA B
ESCALA 1:25

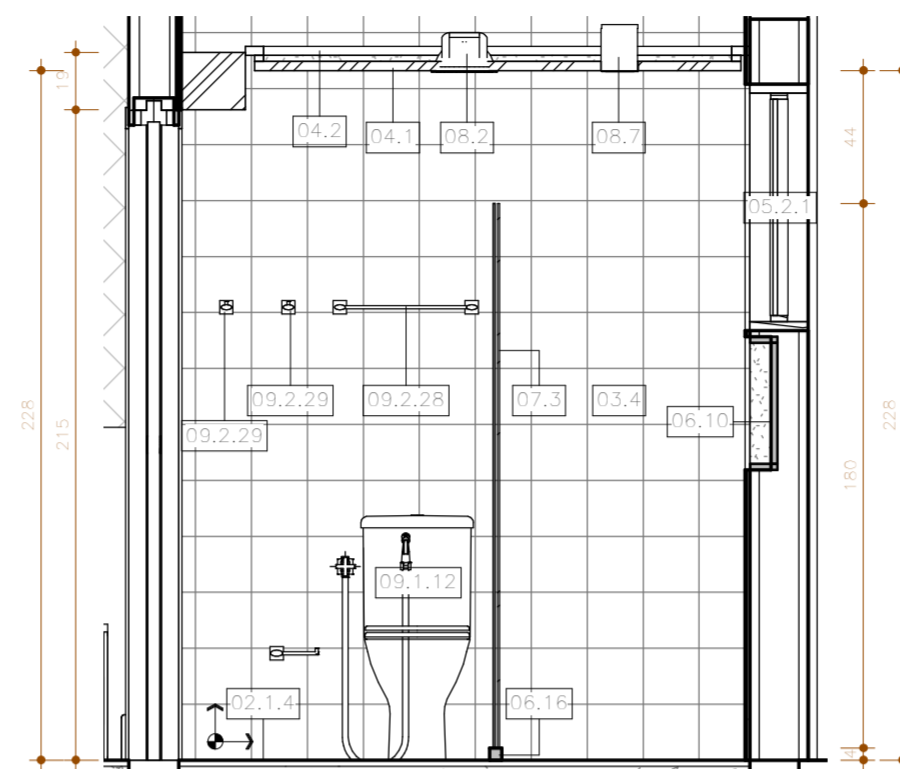

4 SANIT. SUÍTE HÓSPEDES - VISTA C
ESCALA 1:25

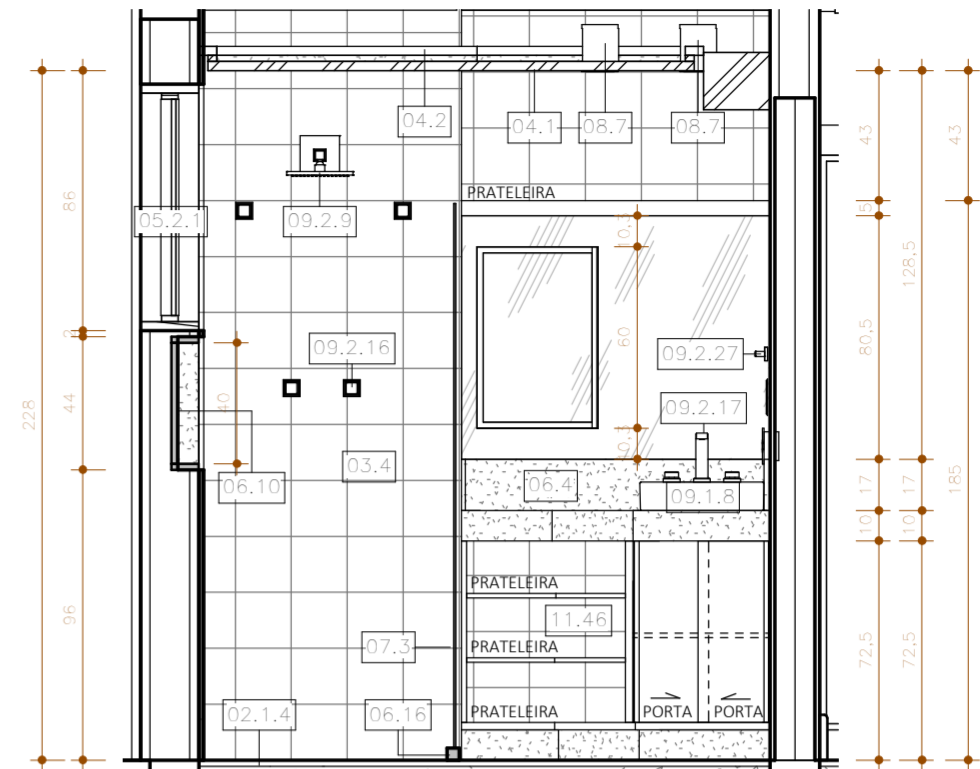

2 SANIT. SUÍTE HÓSPEDES - VISTA A
ESCALA 1:25

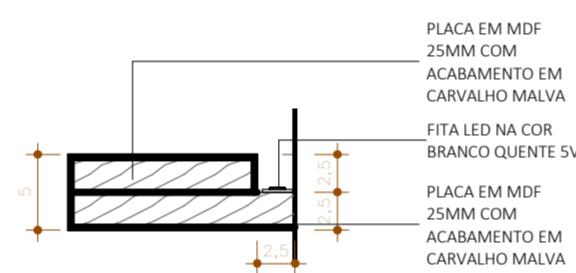

7 DET. PRATELEIRA - SANIT. HÓSPEDES
ESCALA 1:5

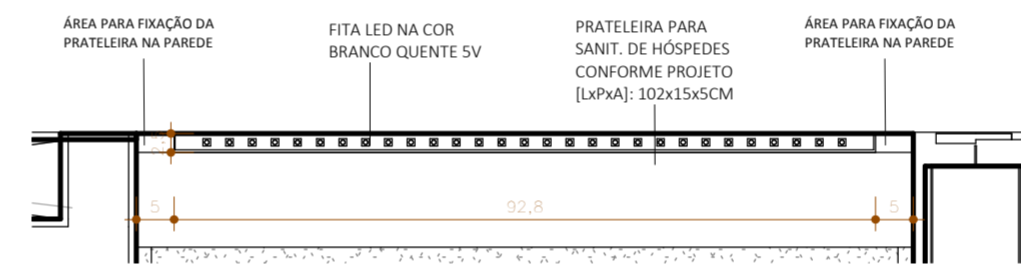

8 DET. PRATELEIRA FIXAÇÃO - SANIT. HÓSPEDES
ESCALA 1:10

HARMONIZAÇÃO DAS CORES:

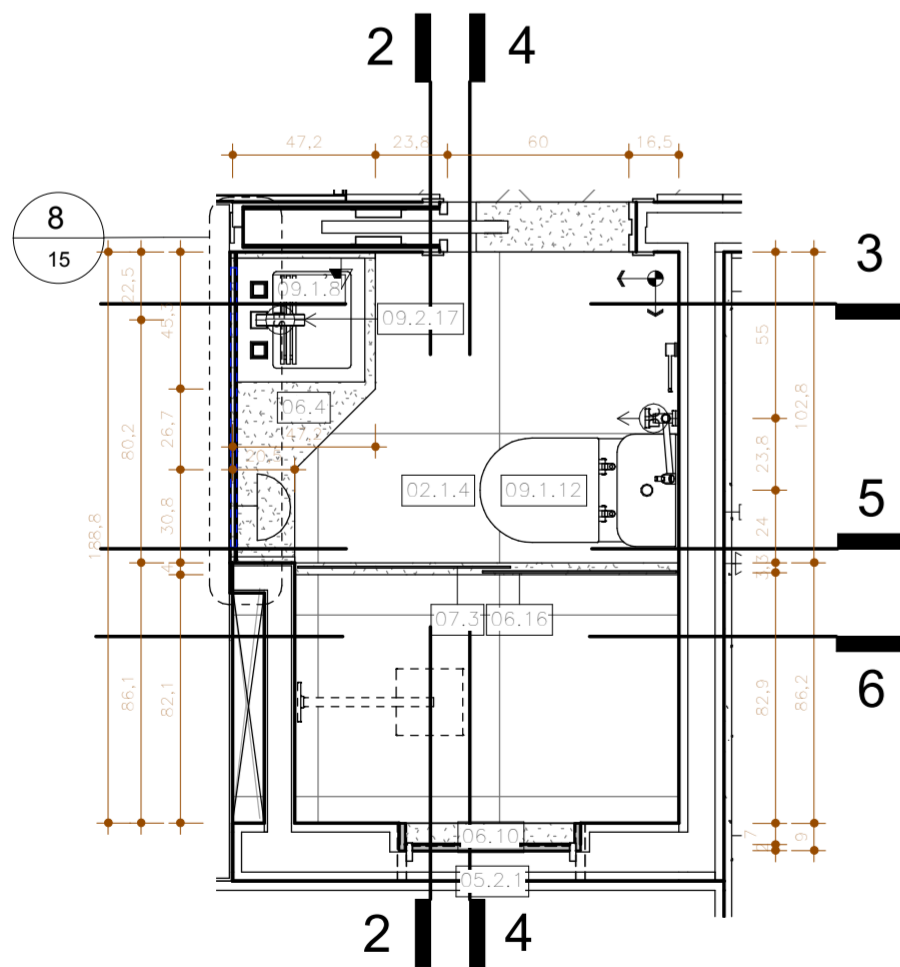
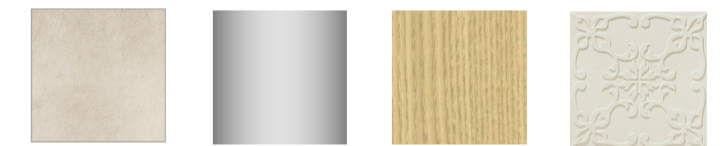

1 PB SUÍTE HÓSPEDES SANITÁRIO
ESCALA 1:25

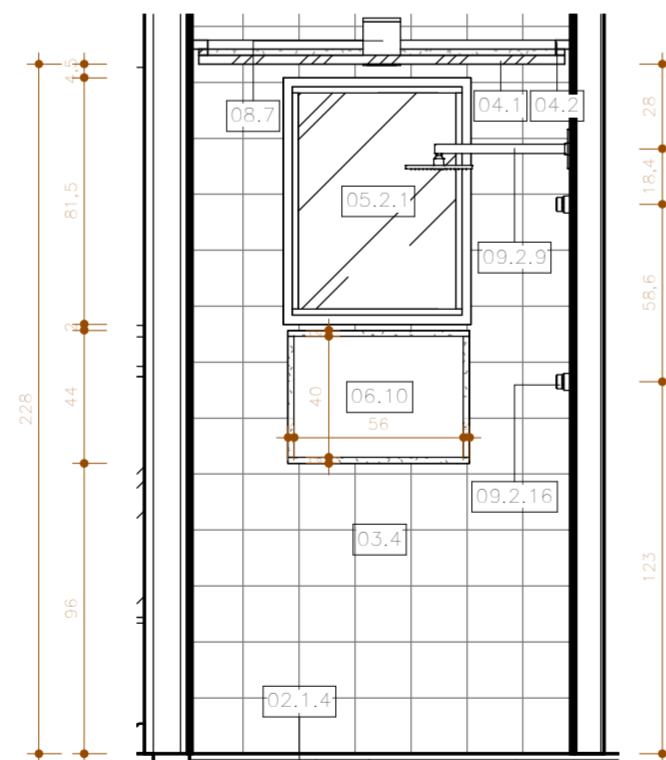

6 SANIT. SUÍTE HÓSPEDES - VISTA E
ESCALA 1:25



9 SANIT. HÓSPEDES - PERSPECTIVA
ESCALA

ESPECIFICAÇÃO

DESCRIÇÃO
02.1.4 PISO PORCELANATO AMSTERDAM 60X60 NAT PORTOBELLO [SANIT RUY]
03.4 PORCELANATO PATH TWENTY DELUXE DECORTILES 18,5X18X5 NUDE (SANIT. PIETRA)
04.1 FORRO EM PLACAS DE GESSO COM BITE EM "L" 5X5 PINTADAS COM TINTA LÁTEX PVA NA COR BRANCO NEVE, ACABAMENTO FOSCO, CORAL OU SUVINIL
04.2 FORRO EM PLACAS DE GESSO COM BITE EM "L" 3X3 PINTADAS COM TINTA LÁTEX PVA NA COR BRANCO NEVE, ACABAMENTO FOSCO, CORAL OU SUVINIL
05.2.1 ESQUADRIA EXISTENTE A MANTER
06.4 BANCADA DO SANITÁRIO DA SUÍTE DE HÓSPEDES EM NANOGLOSS OU MARMOGLASS BRANCO ABSOLUTO TESTEIRA H=10CM E RODAPIA H=12CM
06.10 NICHOS PARA BANHEIRO EM NANOGLOSS OU MARMOGLASS BRANCO ABSOLUTO 60x44CM PARA SANIT. PIETRA E HÓSPEDES
06.16 FILETE DE BOX PARA SANIT. SUÍTE HÓSPEDES 4X4CM L=127CM EM NANOGLOSS OU MARMOGLASS BRANCO ABSOLUTO
07.3 BOX BLINDEX DO SANIT. SUÍTE HÓSPEDES 127X180CM
08.2 LUMINÁRIA DE EMBUTIR - SPOT COM FOCO DIRECIONÁVEL PARA LÂMPADA LED
08.7 LUMINÁRIA DE EMBUTIR - SPOT DIRECIONÁVEL PARA LÂMPADA LED EQUIVALENTE A 12W
08.8 FITA LED NA COR BRANCO QUENTE SV
09.1.8 CUBA DE SOBREPOR DECA L1042.C.17 GRELHA E VÁLVULA OCULTA CERÂMICA CROMADA - DIMENSÕES [LxPxAl]: 41x42,5x16 [SANIT HÓSPEDES]
09.1.12 BACIA SANITÁRIA DECA NUOVA P.133 CAIXA ACOPLADA DUAL FLUX 3 LPF/ 6 LPF BRANCO GELO GE17 CERÂMICA [SANIT HÓSPEDES, SANIT RUY]
09.2.9 CHUVEIRO DE PAREDE DECA QUADRADO 1992.C.CT CROMADO [SANIT HÓSPEDES]
09.2.13 DUCHA HIGIÊNICA DECA QUADRA 1984.C93.ACT.CR COM REGISTRO CROMADO [SANIT HÓSPEDES]
09.2.16 ACABAMENTO DE REGISTRO DE GAVETA DECA QUADRA 4900.C.PQ CROMADO [SANIT HÓSPEDES]
09.2.17 MISTURADOR DE MESA BICA ALTA DECA QUADRA 1877.C CROMADO [SANIT HÓSPEDES]
09.2.27 PORTA TOALHA BARRA DECA POLO 20CM 2040.C33.020 CROMADO [SANIT HÓSPEDES]
09.2.28 PORTA TOALHA BARRA DECA POLO 40CM 2040.C33.040 CROMADO [SANIT HÓSPEDES]
09.2.29 CABIDE DECA POLO 2060.C33 CROMADO [SANIT HÓSPEDES]
11.45 PRATELEIRA PARA SANIT. DE HÓSPEDES CONFORME PROJETO [LxPxAl]: 102x15x5CM
11.46 ARMÁRIO PARA SANIT. HÓSPEDES CONFORME PROJETO

RESPONSÁVEL TÉCNICO PROJETO Arq. Joana Pinheiro | CLIENTE Ruy Cunha Filho | CONSTRUTOR
OBS.: 1. CONFERRIR MEDIDAS NO LOCAL. | 2. CONSULTAR DIMENSÕES REAIS DAS ESTRUTURAS NO PROJETO ESTRUTURAL



Apartamento Ruy Cunha Filho

ETAPA: PROJETO EXECUTIVO

CLIENTE: Ruy Cunha Filho
EQUIPE: Arq. Joana Pinheiro
CAU: AS8576 9

ENDEREÇO: GreenVille, Ap 3003, Torre Eldorado, Patamares, Salvador-BA
DATA: 01/2018
Est. Luara/ Gessica/ Ana Beatriz (Atelier Plural: 3037-7361)

ÁREA MOLHADA - SANIT. HÓSPEDES

PRANCHA: 15
ESCALA: Como indicado