

2 SANIT. SUÍTE RUY - VISTA A
ESCALA 1:25

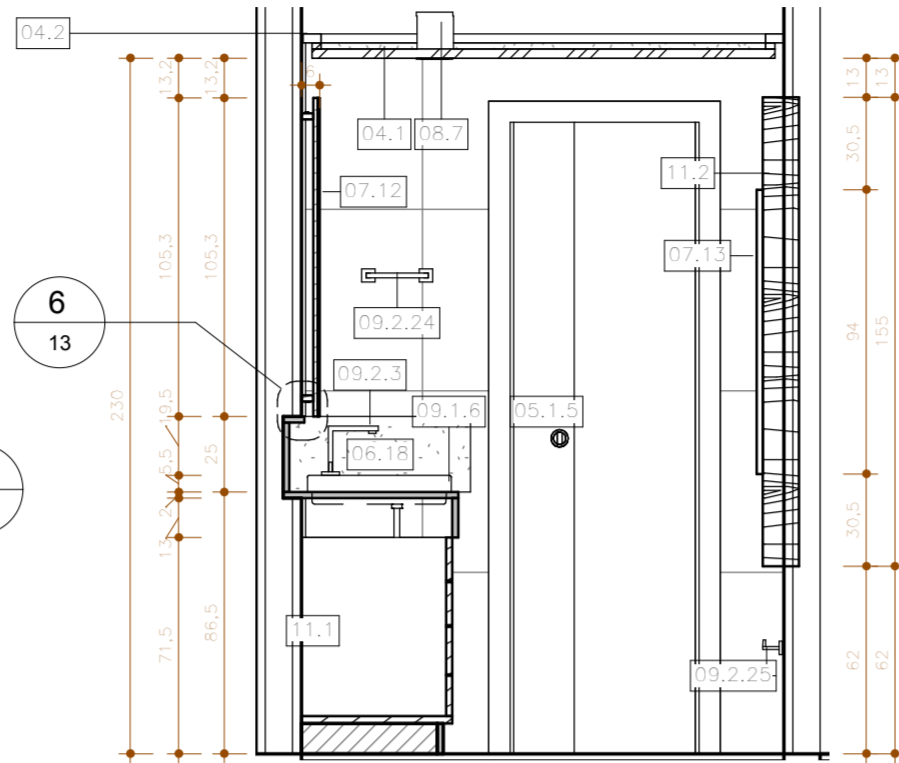

3 SANIT. SUÍTE RUY - VISTA B
ESCALA 1:25

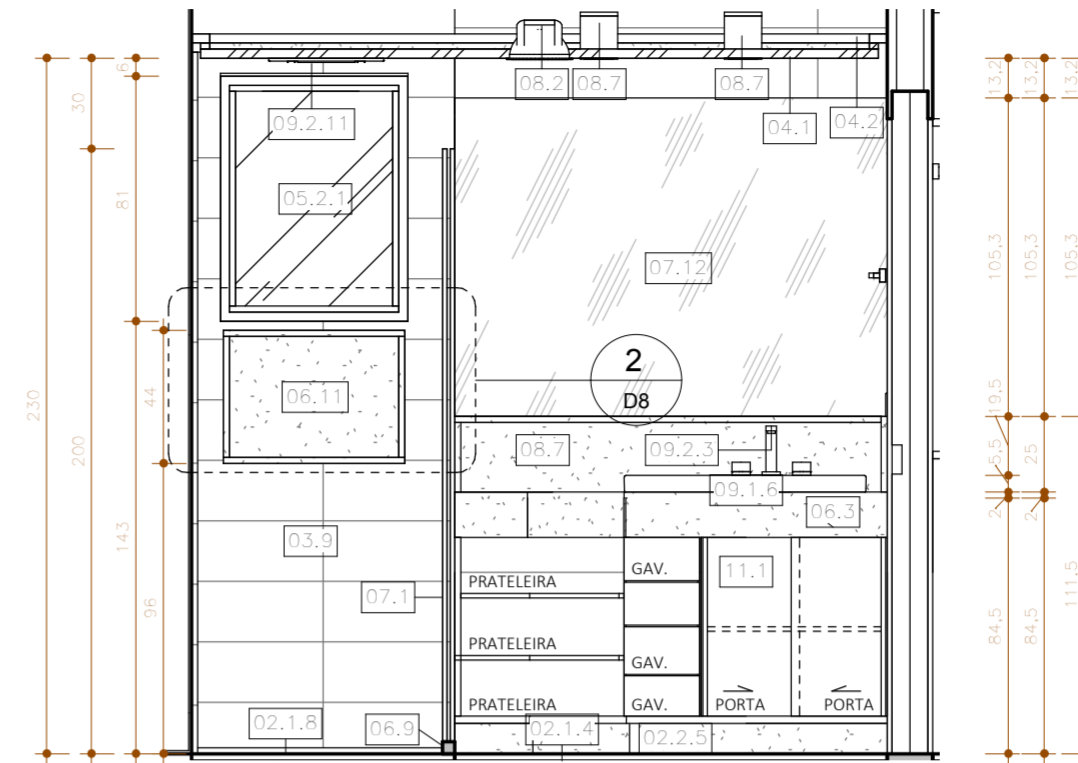

4 SANIT. SUÍTE RUY - VISTA C
ESCALA 1:25

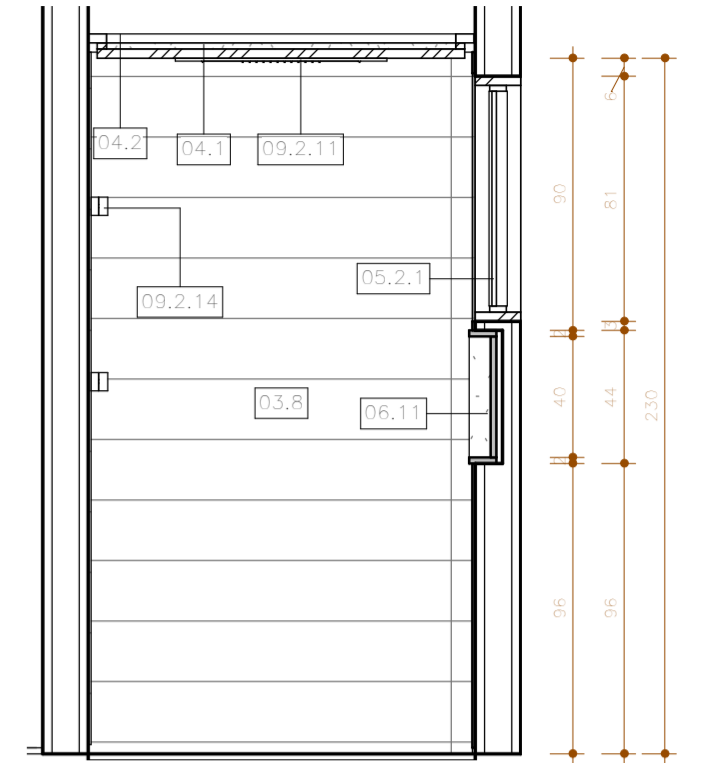

5 SANIT. SUÍTE RUY - VISTA D
ESCALA 1:25

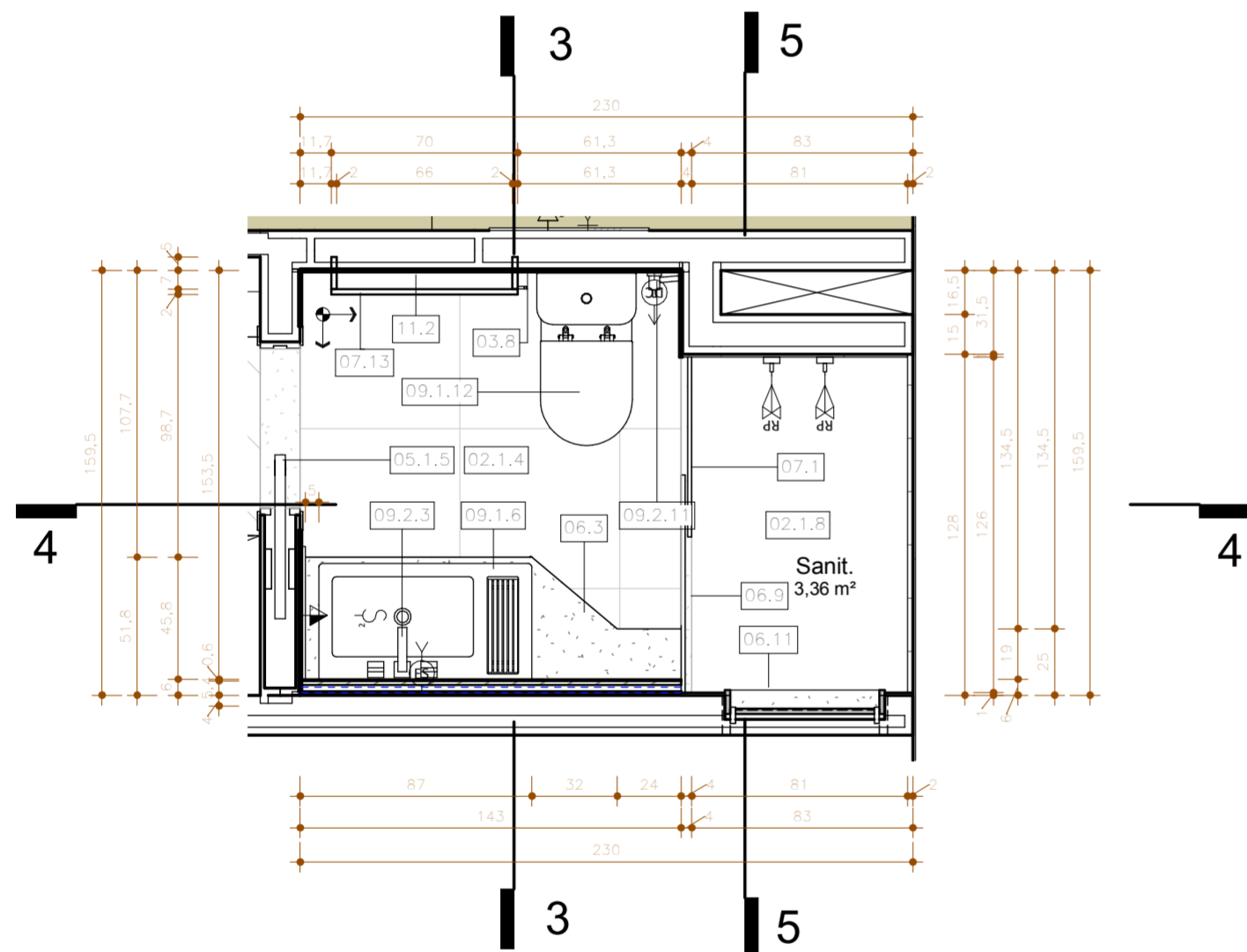

1 PB SUITE RUY SANITÁRIO
ESCALA 1:25

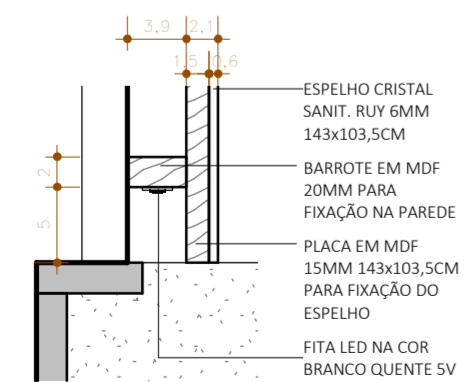

6 DET. ESPELHO - SANIT. RUY
ESCALA 1:5



IMAGEM RENDERIZADA SANITÁRIO RUY



IMAGEM RENDERIZADA SANITÁRIO RUY - VISTA NCHO

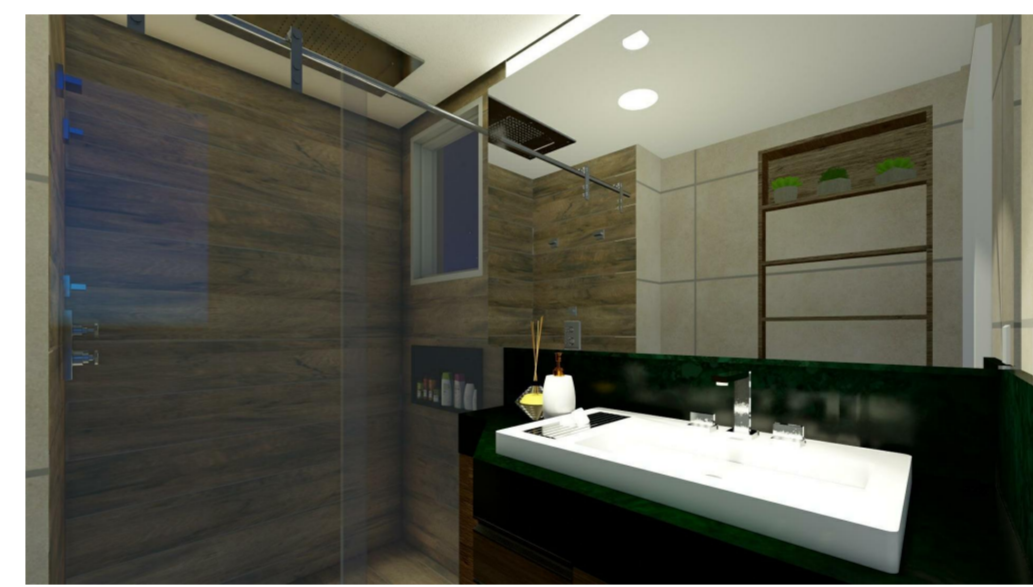
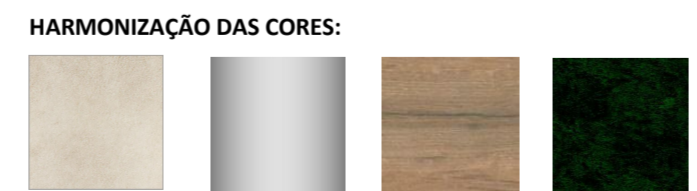

HARMONIZAÇÃO DAS CORES:

ESPECIFICAÇÃO	
	DESCRIÇÃO
02.1.4	PISO PORCELANATO AMSTERDAM 60X60 NAT PORTOBELLO [SANIT RUY]
02.1.8	PORCELANATO IMBUÍA CLARA PORTOBELLO 20x120 NAT (SANIT RUY)
02.2.5	RODAPÉ H=10CM EM GRANITO VERDE SUPER EXÓTICO GREEN PEACE [SANIT RUY]
03.8	PORCELANATO AMSTERDAM PORTOBELLO 60x120 NAT (SANIT. RUY)
03.9	PORCELANATO IMBUÍA CLARA PORTOBELLO 20x120 NAT (SANIT RUY)
04.1	FORRO EM PLACAS DE GESSO COM BITE EM "L" 3X3 PINTADAS COM TINTA LÁTEX PVA NA COR BRANCO NEVE, ACABAMENTO FOSCO, CORAL OU SUVINIL
04.2	FORRO EM PLACAS DE GESSO COM BITE EM "L" 3X3 PINTADAS COM TINTA LÁTEX PVA NA COR BRANCO NEVE, ACABAMENTO FOSCO, CORAL OU SUVINIL
05.1.5	PORTA DE CORRER UMA FOLHA DE EMBUTIR PARA ALVENARIA ÚNICO ECLISSE 0,60X2,10 (SANIT PIETRA E SANIT RUY)
05.2.1	ESQUADRIA EXISTENTE A MANTER
06.3	BANCADA DO SANITÁRIO DA SUÍTE RUY PARA CUBA DE SOBREPOR 142,5x56 COM RECORTE GRANITO VERDE SUPER EXÓTICO GREEN PEACE TESTEIRA DE 15CM E RODAPIA DE 25CM
06.9	FILETE DE BOX PARA SANIT. SUÍTE RUY 4X4CM L=128CM EM GRANITO VERDE SUPER EXÓTICO GREEN PEACE
06.11	NICHO PARA BANHEIRO EM GRANITO VERDE SUPER EXÓTICO GREEN PEACE 60x44CM MOLDURA PARA SANIT. PIETRA E HÓSPEDES
06.18	RODAPIA SANIT RUY EM GRANITO VERDE SUPER EXÓTICO GREEN PEACE 99CM H=25CM
07.1	BOX BLINDEX DO SANIT. SUÍTE RUY 128X180CM
07.12	ESPELHO CRISTAL SANIT. RUY 6MM 143x103,5CM
07.13	ESPELHO CRISTAL SANIT. RUY 6MM 70x94CM
08.2	LUMINÁRIA DE EMBUTIR - SPOT COM FOCO DIRECIONÁVEL PARA LÂMPADA LED
08.7	LUMINÁRIA DE EMBUTIR - SPOT DIRECIONÁVEL PARA LÂMPADA LED EQUIVALENTE A 12W
08.8	FITA LED NA COR BRANCO QUENTE 5V
09.1.6	CUBA DE SOBREPOR DECA L1044 BRANCO GELO GE17 CERÂMICA - DIMENSÕES [LxPxA]: 80x47,5x9,5 [SANIT RUY]
09.1.12	BACIA SANITÁRIA DECA NUOVA P.133 CAIXA ACOPLADA DUAL FLUX 3 LPF/ 6 LPF BRANCO GELO GE17 CERÂMICA [SANIT HÓSPEDES, SANIT RUY]
09.2.3	MISTURADOR DE MESA BICA ALTA DECA DREAM 1877.C87.INX INOX [SANIT RUY]
09.2.11	DUCHA HIGIÊNICA DECA DREAM 1984.C87.ACT.CR COM REGISTRO CROMADO [SANIT RUY]
09.2.14	ACABAMENTO DE REGISTRO DE GAVETA DECA DREAM PEQUENO 4900.C87.PQ CROMADO [SANIT RUY E LAVABO]
09.2.23	PORTA TOALHA BARRA DECA CONTEMPORANEA 50CM 2040.C97.050 CROMADO (SANIT RUY)
09.2.24	PORTA TOALHA BARRA DECA CLEAN 20CM 2040.C.020.CLN CROMADO (SANIT RUY)
09.2.25	PAPELEIRA DECA CLEAN 2020.C.CLN CROMADO [SANIT RUY]
11.1	ARMÁRIO PARA SANIT. RUY CONFORME DETALHE
11.2	NICHO PARA SANIT. RUY CONFORME DETALHE

RESPONSÁVEL TÉCNICO PROJETO Arq. Joana Pinheiro CLIENTE Ruy Cunha Filho CONSTRUTOR

OBS.: 1. CONFERRIR MEDIDAS NO LOCAL. | 2. CONSULTAR DIMENSÕES REAIS DAS ESTRUTURAS NO PROJETO ESTRUTURAL

Apartamento Ruy Cunha Filho

ÁREA MOLHADA - SANIT. SUÍTE RUY

ETAPA: PROJETO EXECUTIVO

CLIENTE: Ruy Cunha Filho ENDEREÇO: GreenVille, Ap 3003, Torre Eldorado, Patamares, Salvador-BA DATA: 01/2018 PRANCHA: 13

EQUIPE: Arq. Joana Pinheiro CAU: AS8576 9 Est. Luara/ Gessica/ Ana Beatriz (Atelier Plural: 3037-7361) ESCALA: Como indicado

Atelier Plural
www.atelierplural.com

atierplural@gmail.com 55 71 8772 4844/3037 7361 | R. Barão de Sergi, 176 | Barra 40 140 040, Salvador - Bahia