

2 SUITE RUY - VISTA A  
ESCALA 1:25

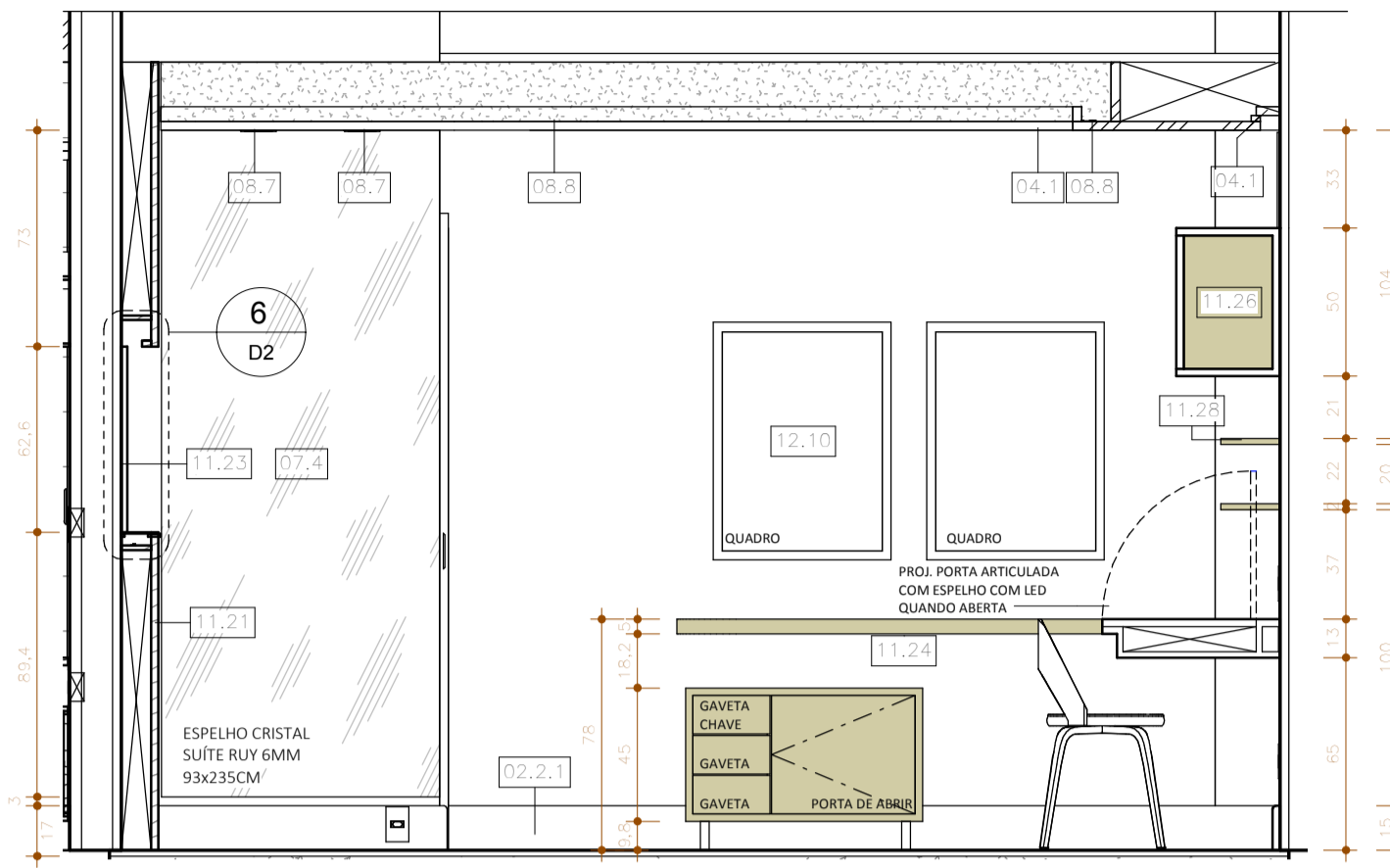

3 SUITE RUY - VISTA B  
ESCALA 1:25

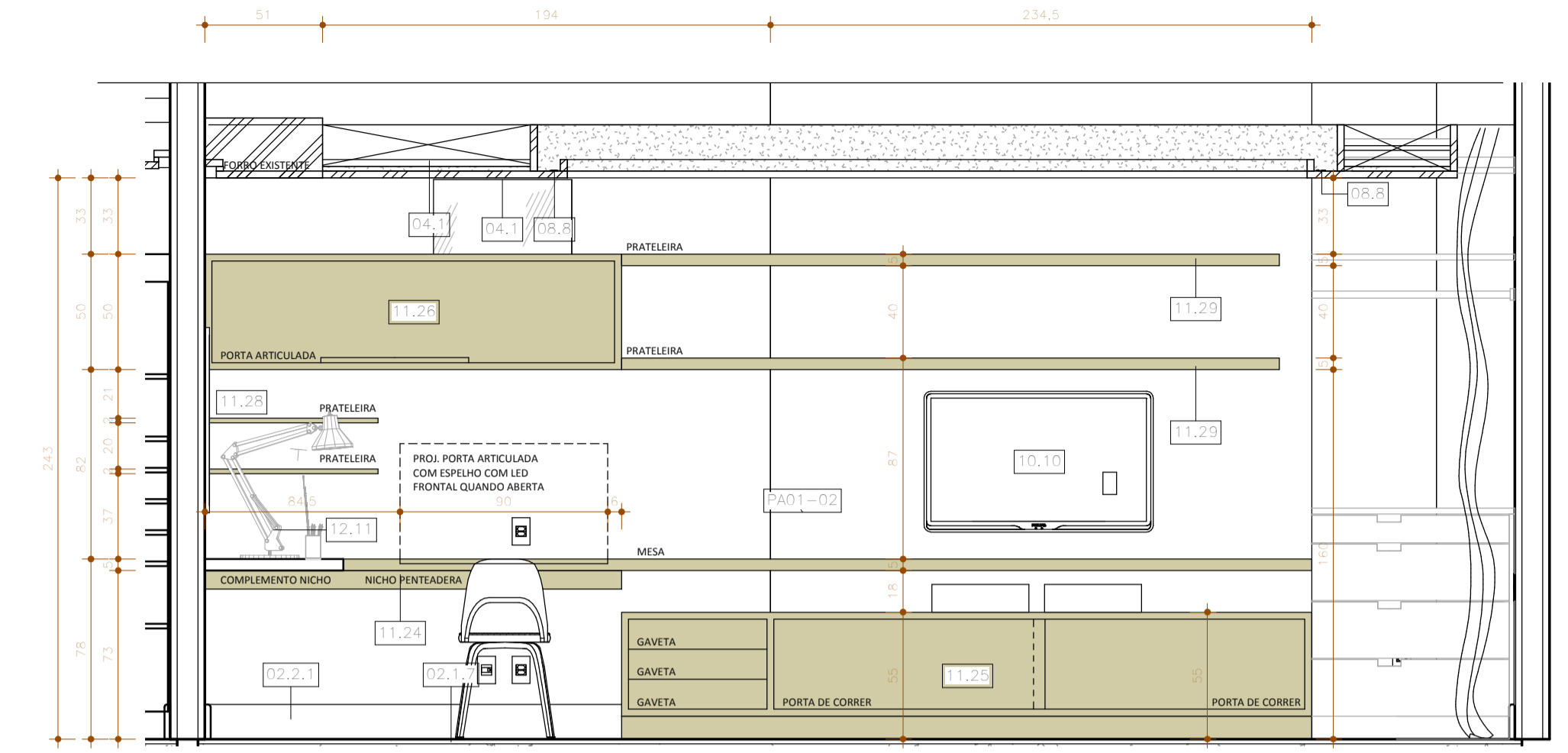

4 SUITE RUY - VISTA C  
ESCALA 1:25

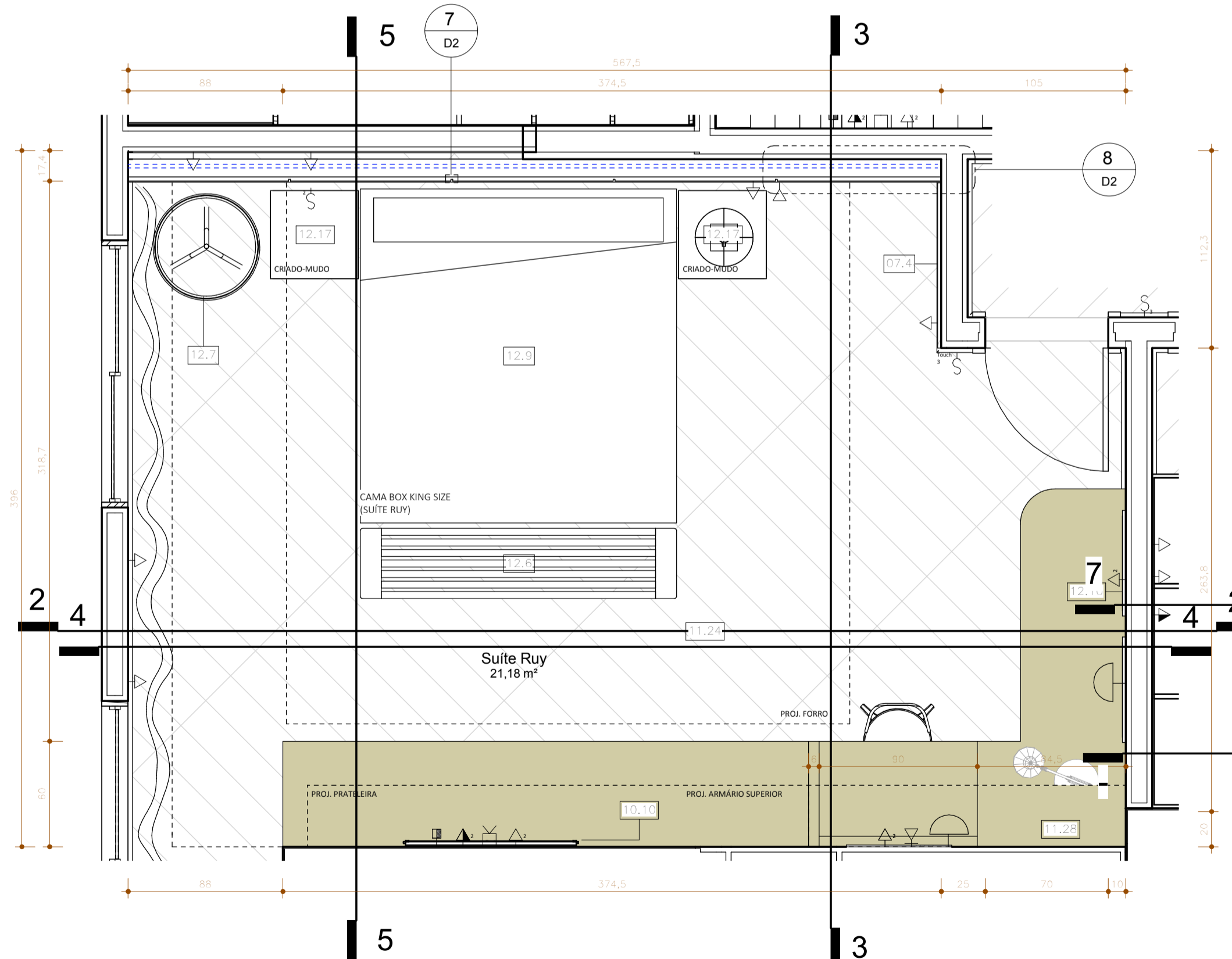

1 PB SUITE RUY  
ESCALA 1:25

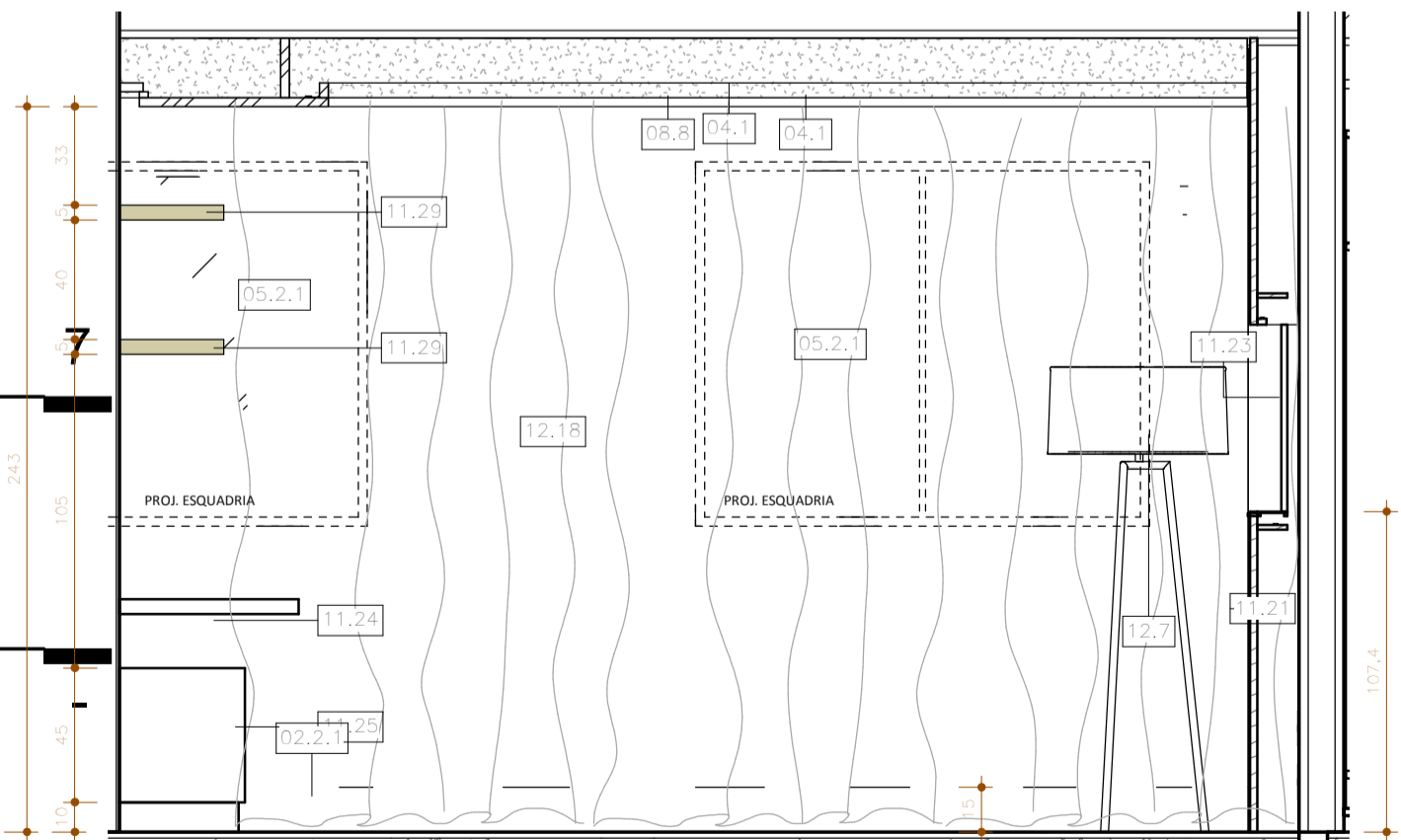

5 SUITE RUY - VISTA D  
ESCALA 1:25

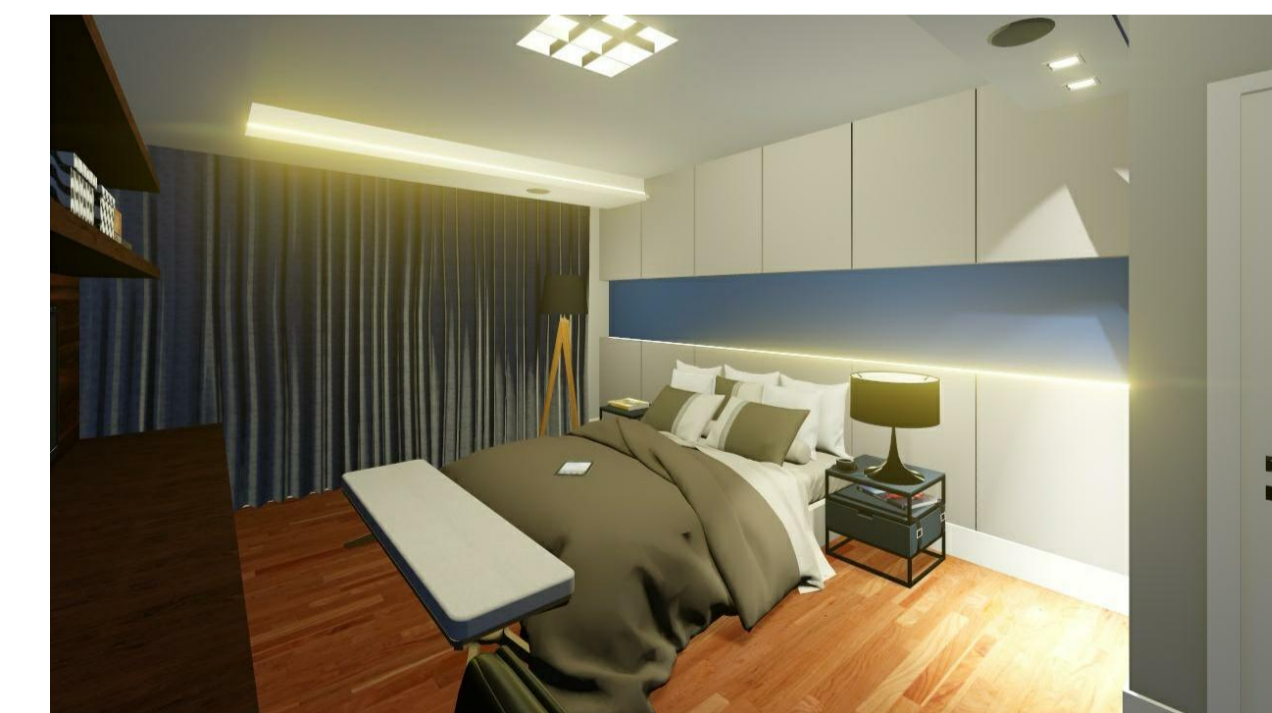
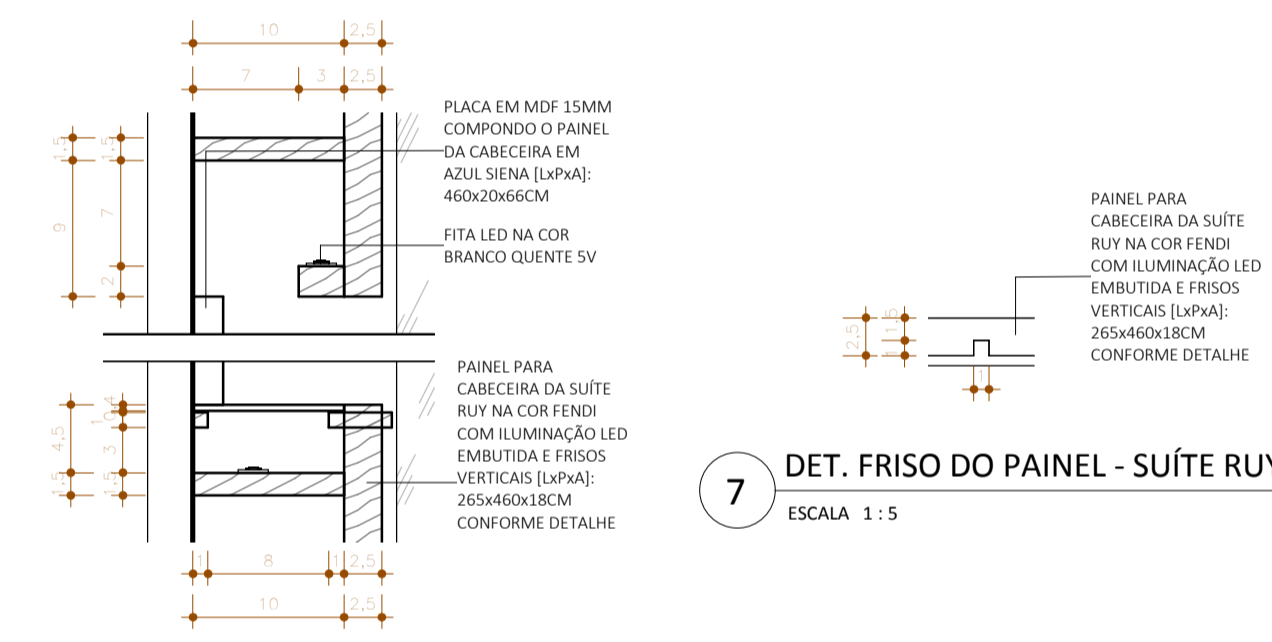

ESPECIFICAÇÃO	
	DESCRIÇÃO
02.1.7	PISO VINÍLICO DURAFLOOR LVT LIVI ASSENTADO EM ESCAMA DE PEIXE [CORREDOR, SUÍTES RUY E PIETRA]
02.2.1	RODAPÊ H=15CM SARTALLUZA MODERNA S15 [QUARTOS E CIRC.]
04.1	FORRO EM PLACAS DE GESSO COM BITE EM "I" 5X5 PINTADAS COM TINTA LÁTEX PVA NA COR BRANCO NEVE, ACABAMENTO FOSCO, CORAL OU SUVINIL
05.2.1	ESQUADRIA EXISTENTE A MANTER
07.4	ESPELHO CRISTAL SUÍTE RUY 6MM 93x235CM
08.1	LUMINÁRIA DE EMBUTIR NO FORRO 60X60 PARA LÂMPADAS LED EQUIVALENTES A 420W
08.7	LUMINÁRIA DE EMBUTIR - SPOT DIRECIONÁVEL PARA LÂMPADA LED EQUIVALENTE A 12W
08.8	FITA LED NA COR BRANCO QUENTE 5V
10.10	TELEVISÃO A DEFINIR COM SUGESTÃO DE MEDIDA EM 42 POLEGADAS (SUÍTE RUY)
11.21	PAINEL PARA CABECEIRA DA SUÍTE RUY NA COR FENDI COM ILUMINAÇÃO LED EMBUTIDA E FRISOS VERTICAIS [LxPxA]: 265x460x18CM CONFORME DETALHE
11.23	PLACA EM MDF 15MM COMPOSTO O PAINEL DA CABECEIRA EM AZUL SIENA [LxPxA]: 460x20x66CM
11.24	MESA PARA ESTUDO SUÍTE RUY EM "I" MEDIDAS CONFORME PROJETO
11.25	RAQUE PARA SUÍTE RUY [LxPxA]: 300x42x55CM CONFORME DETALHE
11.26	ARMÁRIO SUSPENDIDO PARA SUÍTE RUY COM PORTA DE PISTÃO EM MADEIRA A DEFINIR [LxPxA]: 180x55x55CM CONFORME DETALHE
11.28	PRATELEIRAS PARA SUÍTE RUY [LxPxA]: 105x20x2CM
11.29	PRATELEIRAS PARA SUÍTE RUY EM MADEIRA ESCURA A DEFINIR [LxPxA]: 285x35x5CM
12.6	BANCO ESTOFADO A DEFINIR (SUÍTE RUY)
12.7	LUMINÁRIA DE PISO A DEFINIR (SUÍTE RUY)
12.9	CAMA BOX KING SIZE (SUÍTE RUY)
12.10	QUADRO DECORATIVO 60x80CM A DEFINIR (SUÍTE RUY)
12.11	LUMINÁRIA DE MESA A DEFINIR (SUÍTE RUY)
12.17	MESA DE CABECEIRA COM CARACTERÍSTICAS CONFORME O MEMORIAL DESCRITIVO (SUÍTE HÓSPEDES)
12.18	CORTINA PARA SUÍTE RUY
PA01-02	

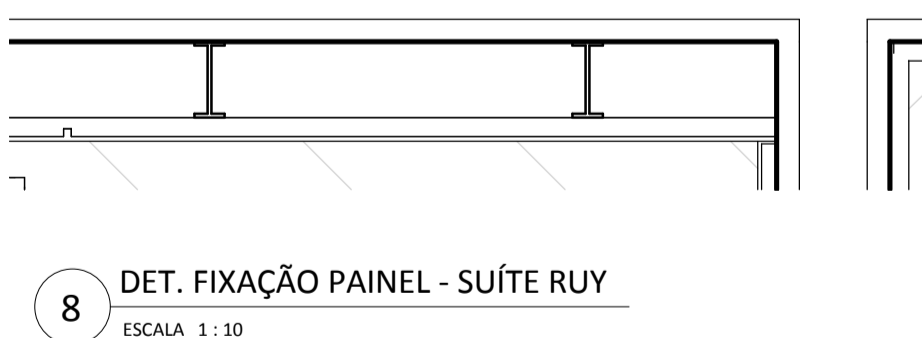

RESPONSÁVEL TÉCNICO PROJETO Arq. Joana Pinheiro CLIENTE Ruy Cunha Filho CONSTRUTOR

OBS.: 1. CONFERIR MEDIDAS NO LOCAL. | 2. CONSULTAR DIMENSÕES REAIS DAS ESTRUTURAS NO PROJETO ESTRUTURAL

Apartamento Ruy Cunha Filho

ETAPA: PROJETO EXECUTIVO SUÍTE RUY - PLANTA BAIXA E VISTAS

CLIENTE: Ruy Cunha Filho ENDEREÇO: GreenVille, Ap 3003, Torre Eldorado, Patamares, Salvador-BA DATA: 01/2018 PRANCHA: D2\_31

EQUIPE: Arq. Joana Pinheiro CAU: A38576-9 Est. Luara/ Gessica/ Ana Beatriz (Atelier Plural: 3037-7361) ESCALA: Como indicado

Atelier Plural

www.atelierplural.com