

2 SUÍTE PIETRA - VISTA A
ESCALA 1:25

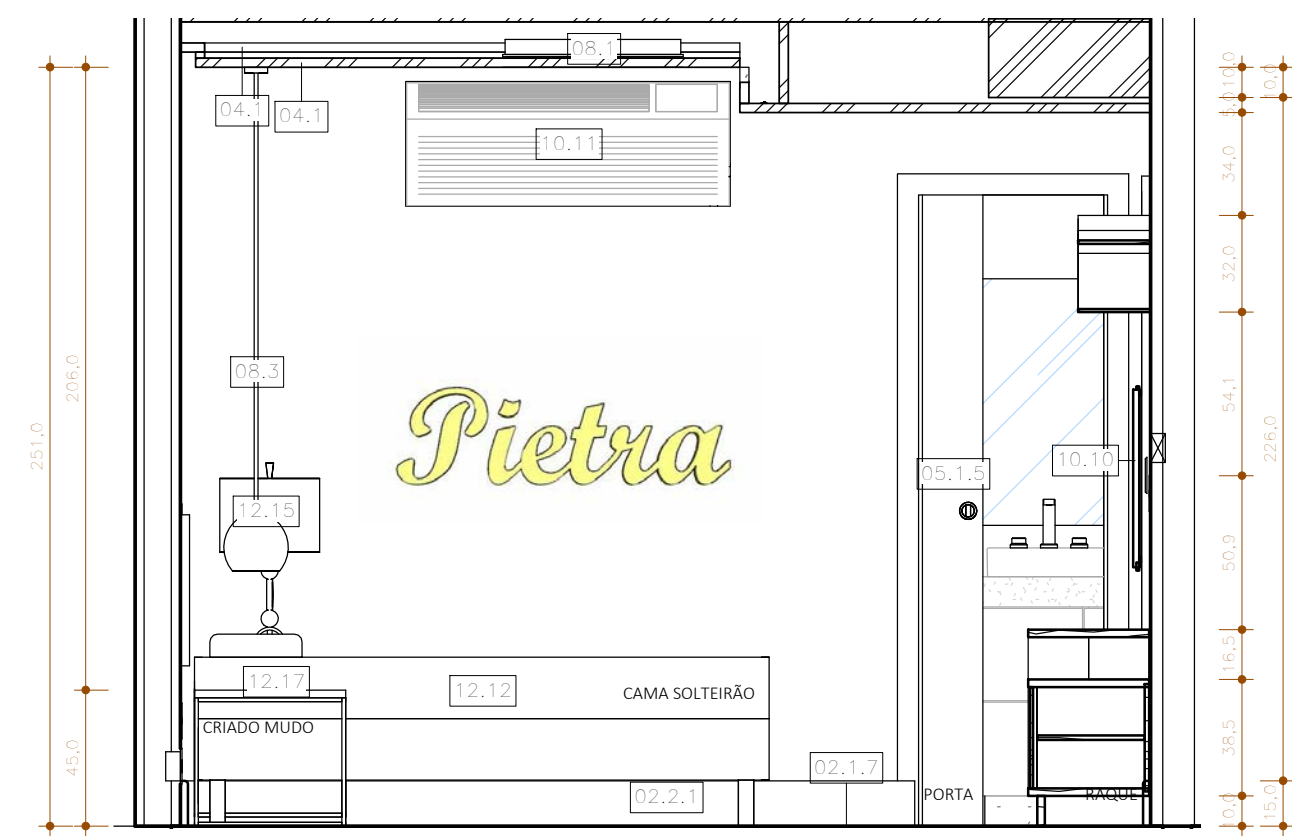

3 SUÍTE PIETRA - VISTA B
ESCALA 1:25

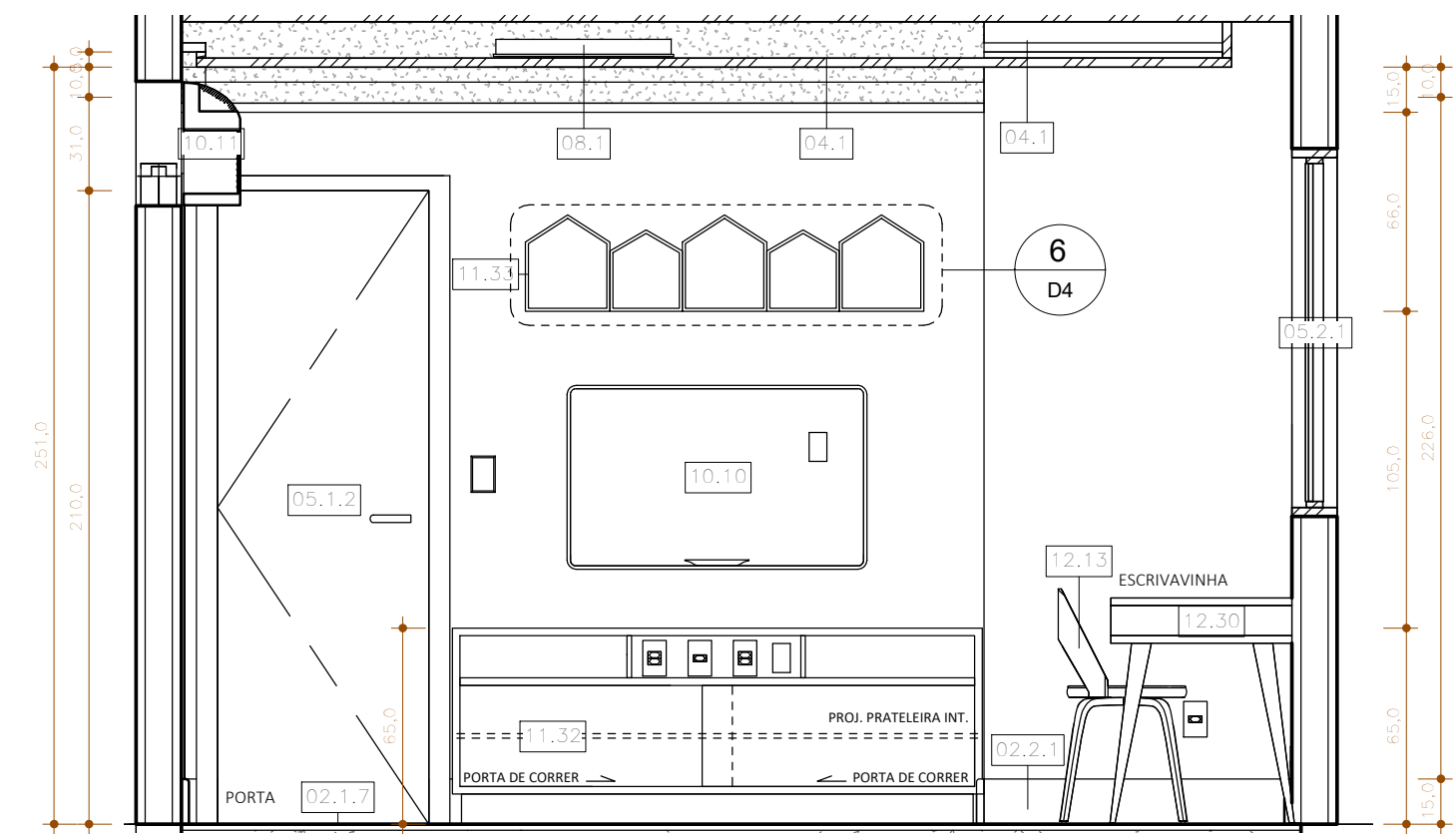

4 SUÍTE PIETRA - VISTA C
ESCALA 1:25

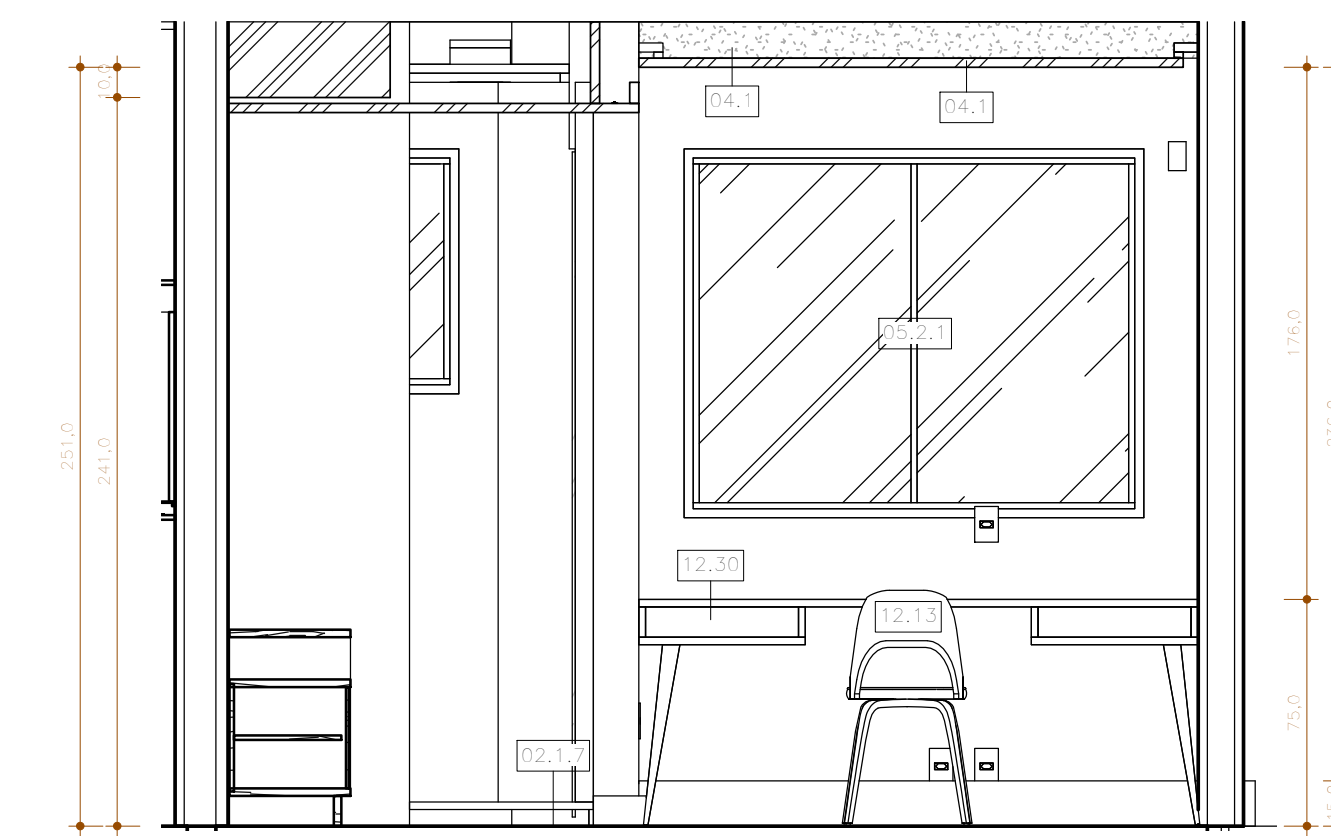

5 SUÍTE PIETRA - VISTA D
ESCALA 1:25

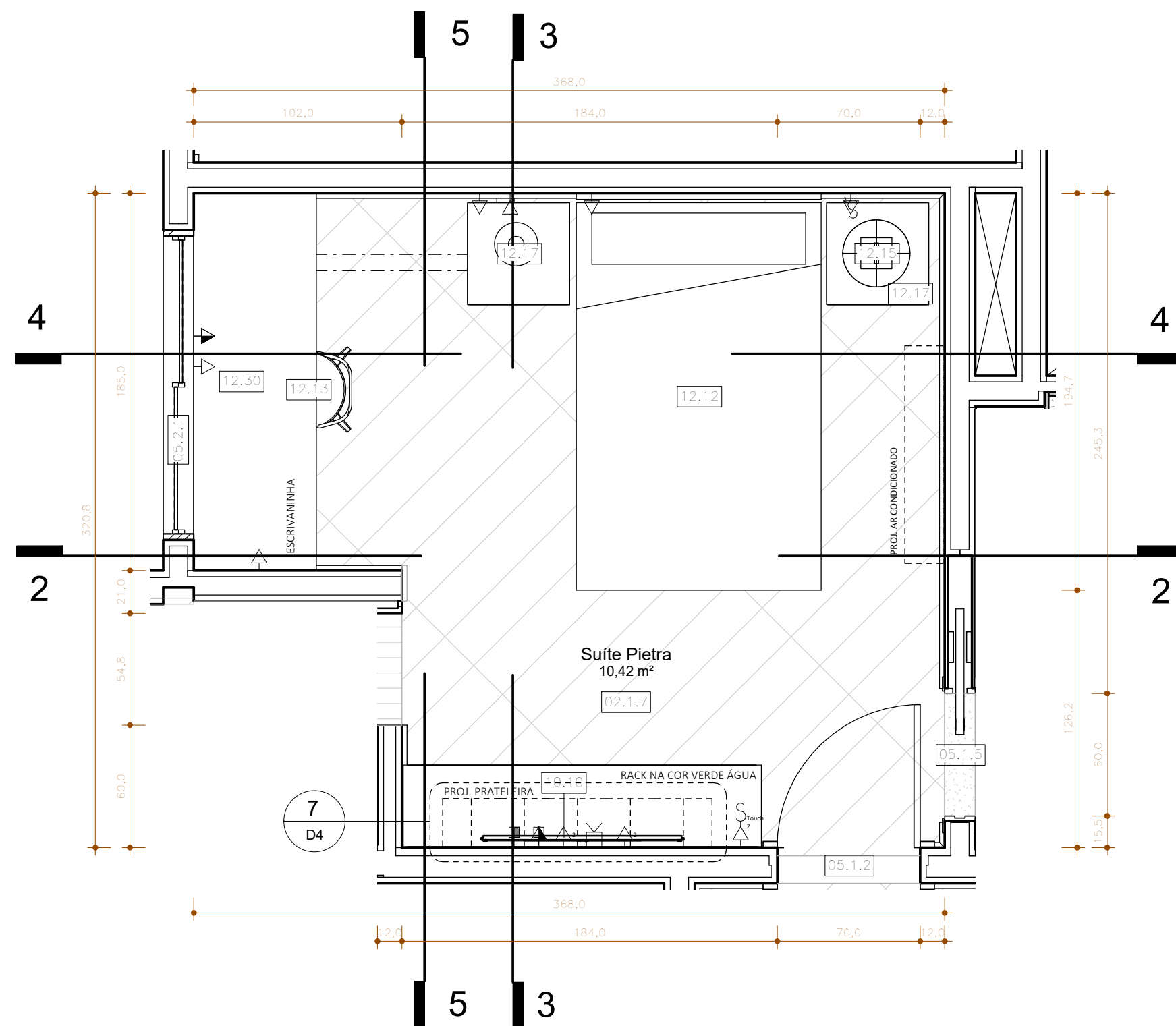

1 PB SUITE PIETRA
ESCALA 1:25

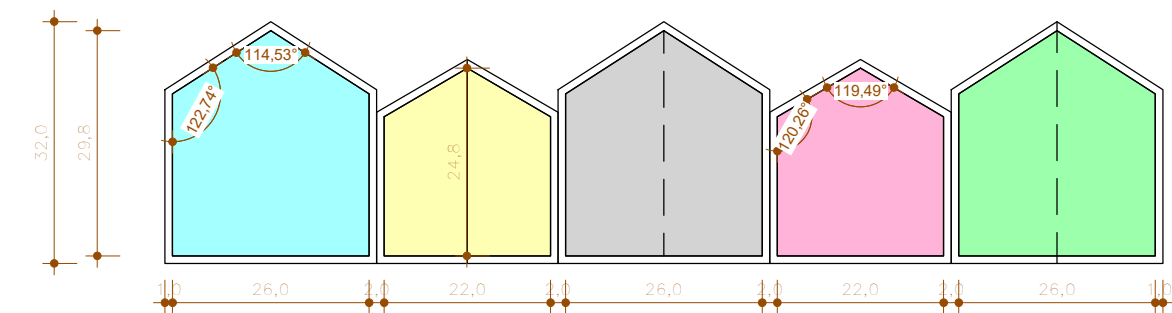

6 DET. 01 NICHO - SUÍTE PIETRA
ESCALA 1:30

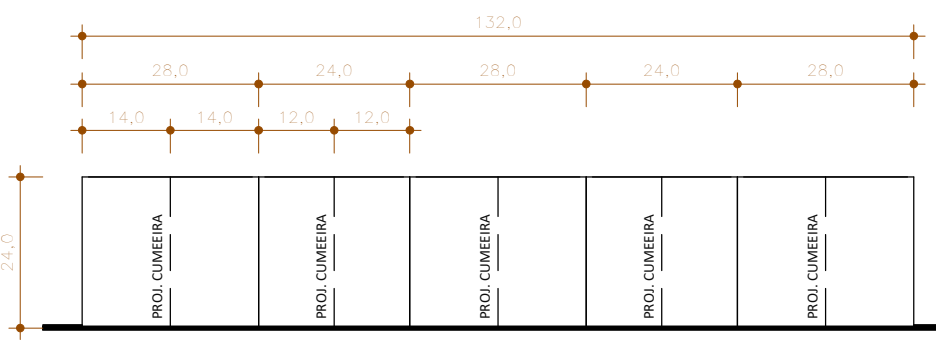

7 DET. 02 NICHO - SUÍTE PIETRA
ESCALA 1:12



IMAGEM RENDERIZADA SUÍTE PIETRA - IMAGEM MERAMENTE ILUSTRATIVA



IMAGEM RENDERIZADA SUÍTE PIETRA - IMAGEM MERAMENTE ILUSTRATIVA

ESPECIFICAÇÃO	
	DESCRIÇÃO
02.1.7	PISO VINÍLICO DURAFLOOR LVT TIVOLI ASSENTADO EM ESCAMA DE PEIXE [CORREDOR, SUÍTES RUY E PIETRA]
02.2.1	RODAPÉ H=15CM SANTALUZIA MODERNA S15 [QUARTOS E CIRC.]
04.1	FORRO EM PLACAS DE GESSO COM BITE EM "L" 5X5 PINTADAS COM TINTA LÁTEX PVA NA COR BRANCO NEVE, ACABAMENTO FOSCO, CORAL OU SIVINIL
05.1.2	PORTA DE MADEIRA SEMI-OCIA 0,70X2,10 EXISTENTE (SUÍTES E DEPÓSITO)
05.1.5	PORTA DE CORRER LIMA FOLHA DE EMBUTIR PARA ALVENARIA ÚNICO ECLISSE 0,60X2,10 (SANIT PIETRA E SANIT RUY)
05.2.1	ESQUADRIA EXISTENTE A MANTER
08.1	LUMINÁRIA DE EMBUTIR NO FORRO 60X60 PARA LÂMPADAS LED EQUIVALENTES A 4X20W
08.3	LUMINÁRIA PENDENTE - MODELO A DEFINIR
10.10	TELEVISÃO A DEFINIR COM SUGESTÃO DE MEDIDA EM 42 POLEGADAS (SUÍTE RUY)
10.11	AR CONDICIONADO TIPO SPLIT MODELO A DEFINIR (SUÍTE RUY)
11.32	RACK PARA SUÍTE PIETRA SOBRE BASE H=10CM COM TRÊS NICHO PARA APARELHOS ELETRÔNICOS E DUAS PORTAS DE CORRER DESLIZANTES COM PRATELEIRAS INTERNAS [LUPA]: 175,5x40x65CM CONFORME DETALHE
11.33	PRATELEIRA PARA LIVROS EM FORMA DE CASA CONFORME DETALHE
12.12	CAMA BOX SOLTEIRO 140X200 (SUÍTE PIETRA)
12.13	CADEIRA PARA ESCRIVANINHA SUÍTE PIETRA
12.15	LUMINÁRIA DE MESA MODELO A DEFINIR (SUÍTE PIETRA)
12.17	MESA DE CABECEIRA COM CARACTERÍSTICAS CONFORME O MEMORIAL DESCRITIVO (SUÍTE HÓSPEDES)
12.30	ESCRIVANINHA PARA SUÍTE PIETRA CONFORME MEMORIAL DESCRITIVO

RESPONSÁVEL TÉCNICO PROIETO Arq. Joana Pinheiro CLIENTE Ruy Cunha Filho CONSTRUTOR

OBS.: 1. CONFERIR MEDIDAS NO LOCAL. | 2. CONSULTAR DIMENSÕES REAIS DAS ESTRUTURAS NO PROJETO ESTRUTURAL



Apartamento Ruy Cunha Filho

ETAPA: PROJETO EXECUTIVO SUÍTE PIETRA
 CLIENTE: Ruy Cunha Filho ENDEREÇO: GreenVille, Ap 3003, Torre Eldorado, Patamares, Salvador-BA DATA: 12/2017 PRANCHA: D4.28
 EQUIPE: Arq. Joana Pinheiro CAU: A58876-9 Est. Luara/ Gessica/ Ana Beatriz (Atelier Plural: 3037-7361) ESCALA: Como indicado

Atelier Plural - Rua... 40 - 140 - 040, Salvador - BA