

RELATÓRIO DE VISITA À OBRA, nº 35– Etapa 2 (RVTo 35 - E2)
Clínica Felina Veterinária

Código: HFEO	Local: Rua Archibaldo Baleeiro, 85. Rio Vermelho, Salvador – Bahia.
Arquiteta responsável: Lorena Saab	
Data: 23/11/2018	Participantes: Lorena (arquiteta), Jane (Clínica), Ilka (cliente).
Duração: 2h	

A visita foi agendada para a conferência do serviço de pintura realizado por Seu Manoel para liberação do pagamento de outra parcela combinada.

Foi avaliado pela arquiteta que alguns ajustes ainda precisam ser feitos, no entanto, outros já foram adiantados, configurando assim, que o serviço desenvolvido até aqui, já pode ser pago. A última parcela ficará atrelada à finalização completa do serviço e aprovação da arquiteta.

Seguem as observações:

	
<p>FIGURA 1 – Falta finalizar a pintura das paredes do corredor (Circulação de Acesso Restrito).</p>	<p>FIGURA 2 – Falta finalizar pintura do forro do Corredor (Circulação de Acesso Restrito). Principalmente as tampas dos acessos às caixas de passagem.</p>



FIGURA 3 – Preencher com gesso o buraco para instalação em local equivocado do ar-condicionado na parede da Ultrassom. Repintar a parede.



FIGURA 4 – Faltam retoques finais na pintura da parede da porta da Ultrassom.



FIGURA 5 – Durante o serviço de ajuste dos eletrodutos para o novo interfone, foi marcada a parede da Recepção. Ajustar fissura e repintar a parede.

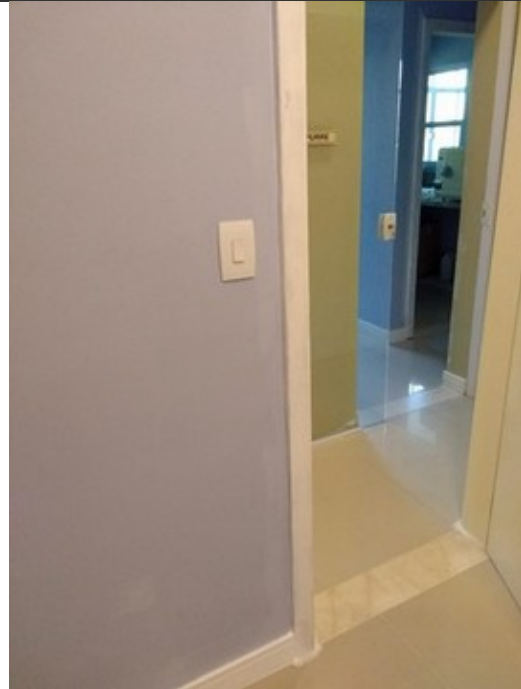

FIGURA 6 – O eletroduto que sai abaixo de uma das tomadas do Estar deverá ser cortado quando terminada a instalação do vídeo porteiro na nova Recepção. Recompôr e repintar a parede.

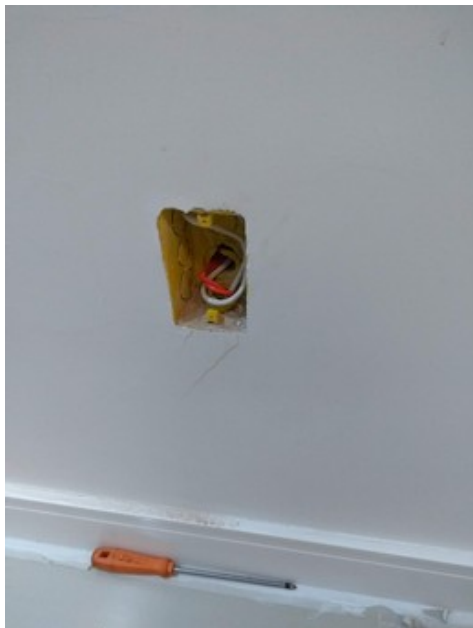

FIGURA 7 – Retirar a mesa aparafusada na parede do Consultório 2 para repintura do local, que apresenta manchas de uso (Ilka: providenciar com Anderson).

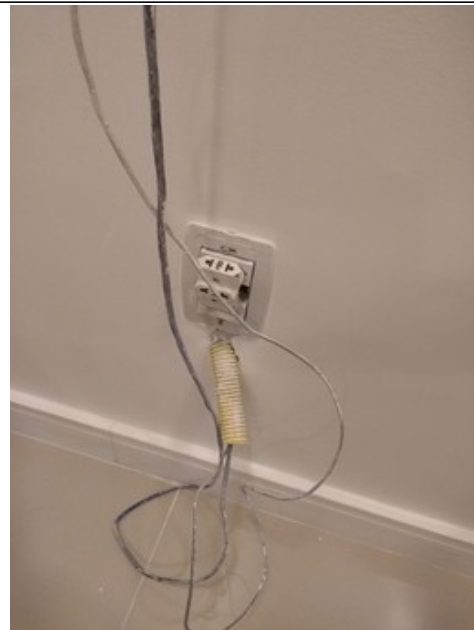

FIGURA 8 – Retocar cantos das janelas fixas (ADM e Esterilização) onde há silicone (a aderência da tinta nesses locais é ruim... talvez seja necessário remover o excesso de silicone nesses pontos).



FIGURA 9 – Retocar a pintura dos cantos e encontros da janela e peitoril do Estar com as paredes.



FIGURA 10 – Retocar a pintura dos cantos e encontros da janela e peitoril do Estar com as paredes.



FIGURA 11 – Rejuntar canto da parede com rejunte na cor Palha (para Anderson)

OUTRAS ORIENTAÇÕES:

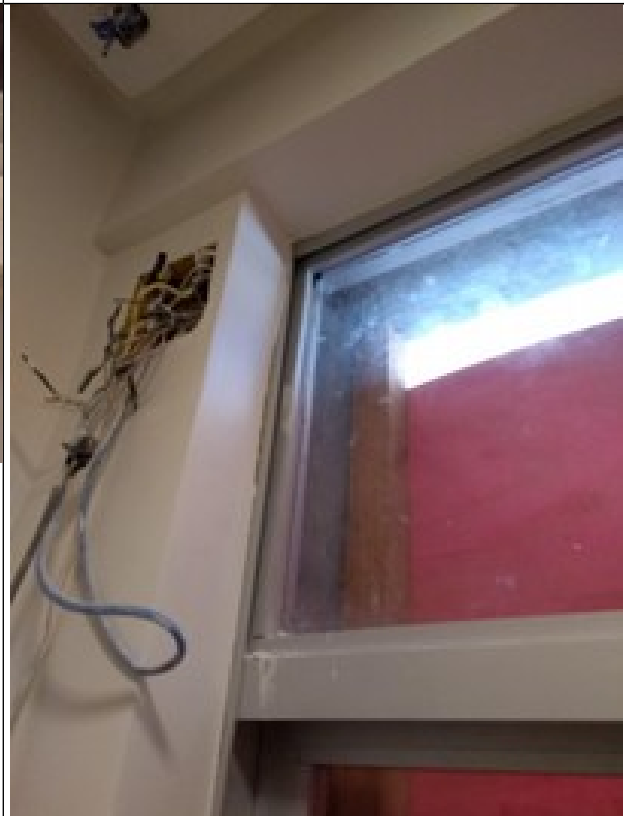
Ainda estão pendentes para pintura o Sanitário dos Funcionários, o Isolamento (aguardando liberação do espaço), a finalização das portas e rodapés e o dente de gesso da área externa e retoques gerais.

Foi agendada a visita da Granluz para terça-feira 27/11/18, para furar o passa cabos da bancada de Arabescato da Recepção.

A arquiteta deverá entrar em contato com o serralheiro e fornecedor de acrílico para acabamento do alçapão e visitas dos forros do Corredor e da Internação.

Continuar tentando contato com Seu Augusto (vidraceiro) para finalização dos serviços.