

2 LAVABO - VISTA A
ESCALA 1:25

ESTE PRODUTO REQUER UMA INSTALAÇÃO DE ÁGUA POSICIONADA LATERALMENTE. SOLICITAR O PRODUTO AO CONSTRUTOR PARA FAZER A MARCAÇÃO DO PONTO HIDRÁULICO.

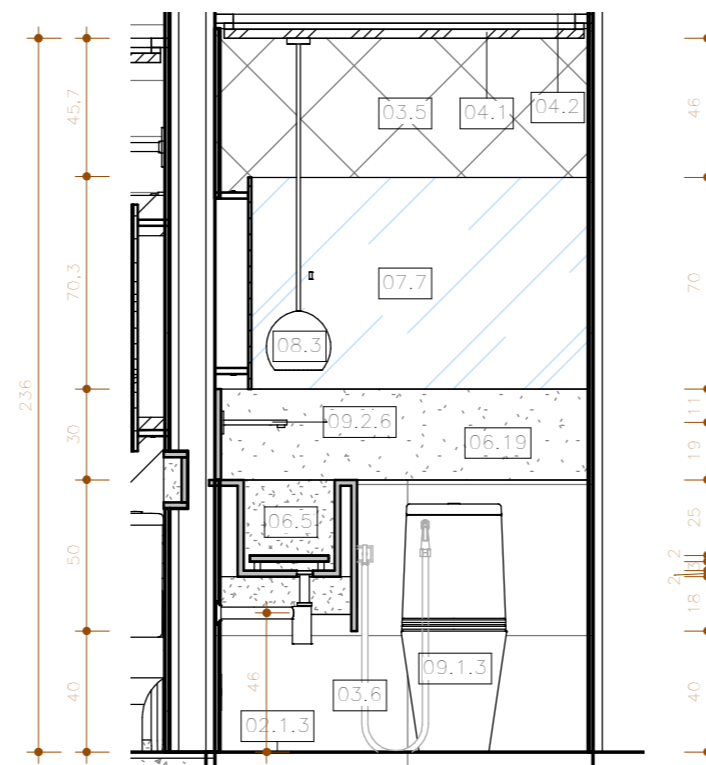

3 LAVABO - VISTA B
ESCALA 1:25

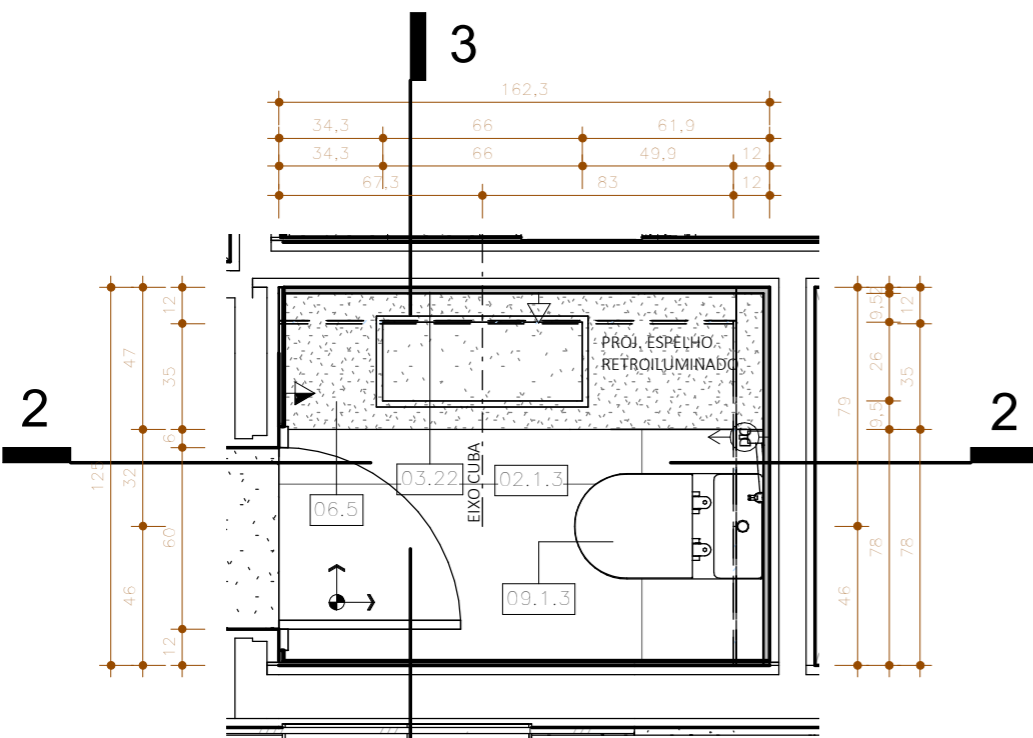

3 1 PB LAVABO
ESCALA 1:25

HARMONIZAÇÃO DAS CORES:

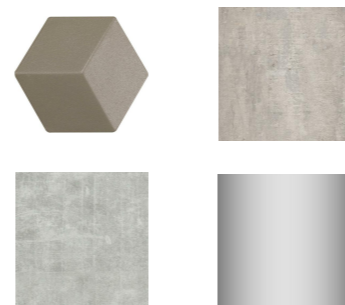

| ESPECIFICAÇÃO | |
|---------------|--|
| | DESCRIÇÃO |
| 02.1.3 | PISO PORCELADO CONCRETO CINZA 60x120 NAT PORTOBELLO [LAVABO] |
| 03.5 | PORCELANATO CARBONE DELUXE DECORTILES 10x11,5 CONCRETO (LAVABO) |
| 03.6 | PORCELANATO CONCRETO CINZA PORTOBELLO 20x180 NAT (LAVABO) |
| 03.22 | PAPEL DE PAREDE COLADO SOBRE PAREDE PREVIAMENTE TRATADA E EMASSADA PARA FICAR COM ACABAMENTO LISO [CLOSET PIETRA] |
| 04.1 | FORRO EM PLACAS DE GESSO COM BITE EM "L" 5X5 PINTADAS COM TINTA LÁTEX PVA NA COR BRANCO NEVE, ACABAMENTO FOSCO, CORAL OU SUVINIL |
| 04.2 | FORRO EM PLACAS DE GESSO COM BITE EM "L" 3X3 PINTADAS COM TINTA LÁTEX PVA NA COR BRANCO NEVE, ACABAMENTO FOSCO, CORAL OU SUVINIL |
| 06.5 | BANCADA DO LAVABO COM CUBA ESCULPIDA EM GRANITO EXÓTICO SOAP STONE MEDIDAS CONFORME DETALHE |
| 06.19 | RODAPIA LAVABO EM CIMENTO QUEIMADO 334CM H=30CM |
| 07.6 | ESPELHO CRISTAL 1 LAVABO 6MM 150X70CM [LAVABO] |
| 07.7 | ESPELHO CRISTAL 2 LAVABO 6MM 113X70CM [LAVABO] |
| 08.3 | LUMINÁRIA PENDENTE - MODELO A DEFINIR |
| 08.8 | FITA LED NA COR BRANCO QUENTE 5V |
| 09.1.3 | BACIA SANITÁRIA DECA LK P.230 CAIXA ACOPLADA DUAL FLUX 3 LPF/ 6 LPF BRANCO GELO GE17 CERÂMICA [LAVABO] |
| 09.2.6 | TORNEIRA PARA LAVATÓRIO DE PAREDE COM FECHAMENTO AUTOMÁTICO DECA TOUCH 1171.C.TCH CROMADO [LAVABO] |

OBSERVAÇÃO: A INSTALAÇÃO DA TORNEIRA DE PAREDE, CONFORME ESPECIFICAÇÃO INDICADA, REQUER UMA LIGAÇÃO DE ÁGUA POSICIONADA LATERALMENTE. SOLICITAR O PRODUTO AO CONSTRUTOR PARA FAZER A MARCAÇÃO DO PONTO HIDRÁULICO CONFORME ORIENTAÇÕES DO FABRICANTE.



IMAGEM RENDERIZADA LAVABO - IMAGEM MERAMENTE ILUSTRATIVA

RESPONSÁVEL TÉCNICO PROJETO Arq. Joana Pinheiro

CLIENTE Ruy Cunha Filho

CONSTRUTOR

OBS.: 1. CONFERIR MEDIDAS NO LOCAL. | 2. CONSULTAR DIMENSÕES REAIS DAS ESTRUTURAS NO PROJETO ESTRUTURAL



Apartamento Ruy Cunha Filho

ETAPA:
PROJETO EXECUTIVO

ÁREA MOLHADA - LAVABO

CLIENTE:
Ruy Cunha Filho

ENDEREÇO:
GreenVille, Ap 3003, Torre
Eldorado, Patamares,
Salvador-BA

DATA:
12/17

PRANCHA:
12 31

EQUIPE:
Arq. Joana Pinheiro
CAU: A585769

Est. Luara/ Gessica/ Ana Beatriz
(Atelier Plural: 3037-7361)

ESCALA:
1:25