



**RELATÓRIO DE VISITA À OBRA, nº 40– Etapa 2 (RVTo 40 - E2)**  
**Clínica Felina Veterinária**

<b>Código:</b> HFEO	<b>Local:</b> Rua Archibaldo Baleeiro, 85. Rio Vermelho, Salvador – Bahia.
<b>Arquiteta responsável:</b> Lorena Saab	
<b>Data:</b> 08/01/2019	<b>Participantes:</b> Lorena (arquiteta), Andrea (ilustradora), Ângelo (Gráfica), Antônio (instalador dos adesivos), Ilka (cliente).
<b>Duração:</b> 4h30min	

**OBSERVAÇÕES GERAIS:**

- Foram encontradas 5 tampas escamoteáveis para ralos (de 15x15cm), sendo que uma delas já foi instalada no lavabo (figura 6). Falta comprar mais uma tampa escamoteável de inox para ralo, porém com 10x10cm para a Internação (ver planilha de compras atualizada, anexa a este RVTo).
- Foi definido o ponto para instalação do gancho do Lavabo junto com Ilka (ao lado da porta do ambiente).
- Próximas prioridades da obra: Finalizar serviço de instalação dos adesivos, realizar compras dos detalhes pendentês, solicitar para Marcelo (marceneiro) os valores específicos de cada elemento orçado por ele na sua última visita, para ver o que é possível fazer agora. Buscar orçamentos para o gradil da janela do Estar (Ilka quer que o espaço interno ganhe mais claridade. Para isso, seria importante retirar os tapumes, e conseqüentemente, encomendar os gradis). A janela da Recepção não poderá ser liberada agora, uma vez que o seu gradil deverá ser confeccionado em conjunto com o fechamento da área técnica da Varanda.

	
<p><b>FIGURA 1 – Vto para orientação da colagem das ilustrações e do papel de parede personalizado.</b></p>	<p><b>FIGURA 2–Foram colados os papéis de parede personalizados no Estar e Consultório 1.</b></p>



FIGURA 3 – Foram feitas as colagens dos adesivos de gatos em conjunto com a ilustradora. Faltou apenas um gatinho no corredor que foi impresso com defeito, mas será refeito e instalado amanhã de manhã.



FIGURA 4 – Foi instalado o poema de Vinícius de Moraes na parede do Estar. No entanto, todos os presentes concordaram que a iluminação não contribuiu para a boa leitura do texto. Assim, Sr. Ângelo se dispôs a fazer uma nova impressão na cor preta e colar sobre o texto que foi instalado na parede. Previsão: amanhã de manhã. O instalador também fará alguns retoques na pintura, nos pequenos pontos onde houve descasque por conta da instalação do texto.

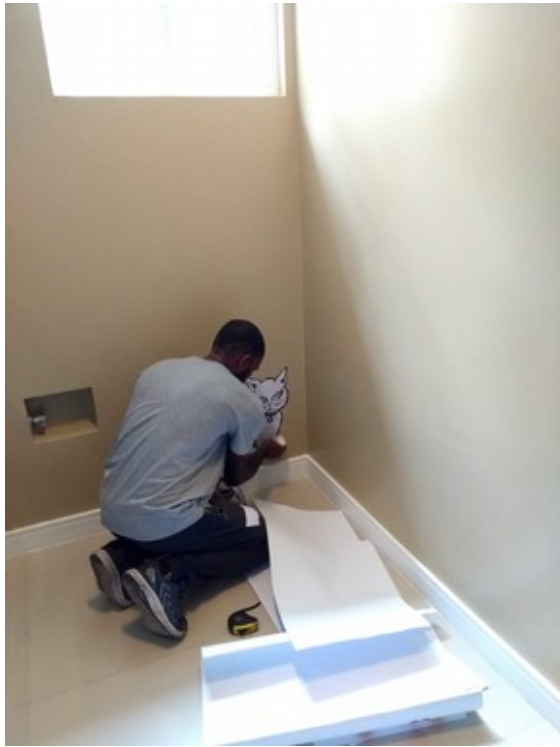

FIGURA 5 – Gatinhos e figuras geométricas instaladas nas paredes da clínica!



FIGURA 6 – Ralo do Lavabo já instalado. Faltando rejuntar suas bordas. Ver se ainda tem o rejunte branco, senão, providenciar para esta e outras demandas gerais da clínica.



FIGURA 7 – Retirar e reinstalar algumas portas dos gatis, desentortando as dobradiças, e virando-as para a parede (ver Isolamento).



FIGURA 8 – Lixar todas as dobradiças das portas dos gatis para aparar as arestas perfurantes.

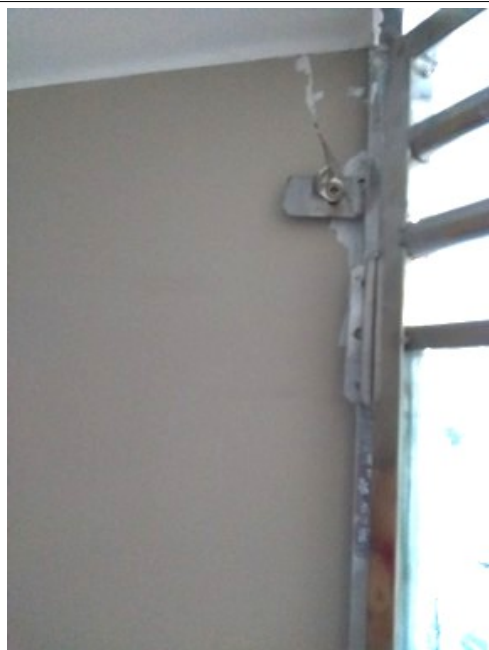
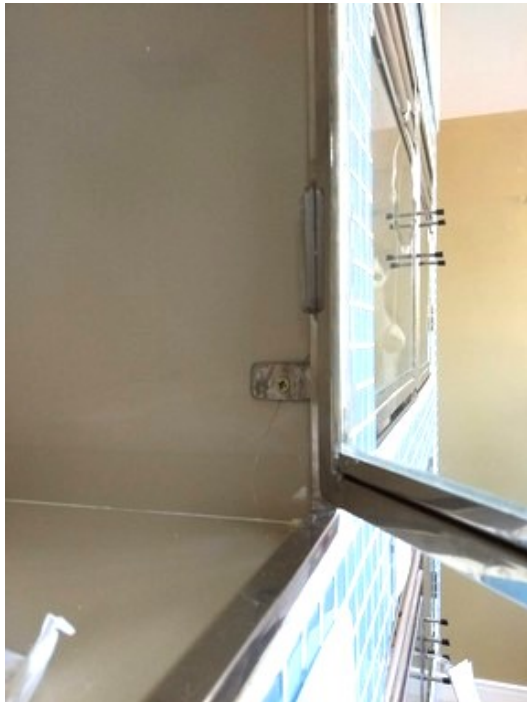

FIGURA 9 – Alguns porcelanatos que racharam durante a instalação das portas deverão ser trocados (ver vista dos gatis em anexo com orientações).

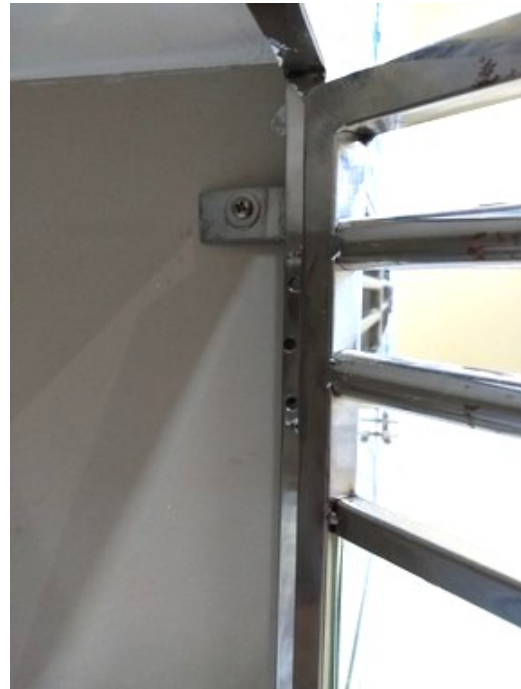

FIGURA 10 – As dobradiças que foram aparafusadas com arruelas não danificaram os porcelanatos. Providenciar a compra das arruelas que faltam para reinstalação das portas que não tiveram este recurso.