

2 SANIT. SUÍTE PIETRA - VISTA A
ESCALA 1:25

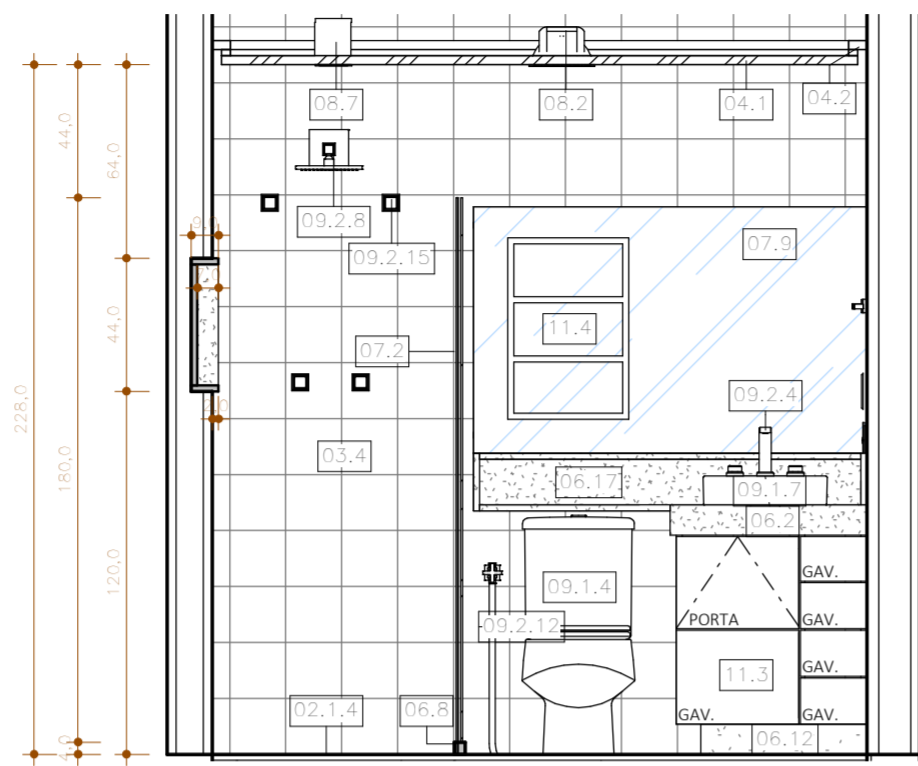

3 SANIT. SUÍTE PIETRA - VISTA B
ESCALA 1:25

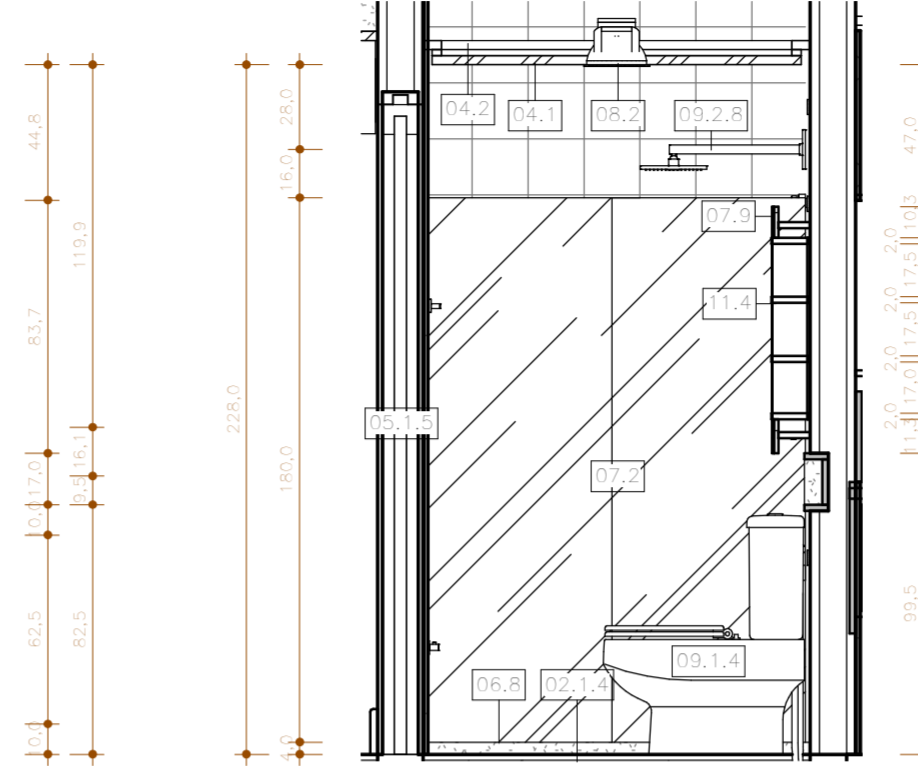

4 SANIT. SUÍTE PIETRA - VISTA C
ESCALA 1:25

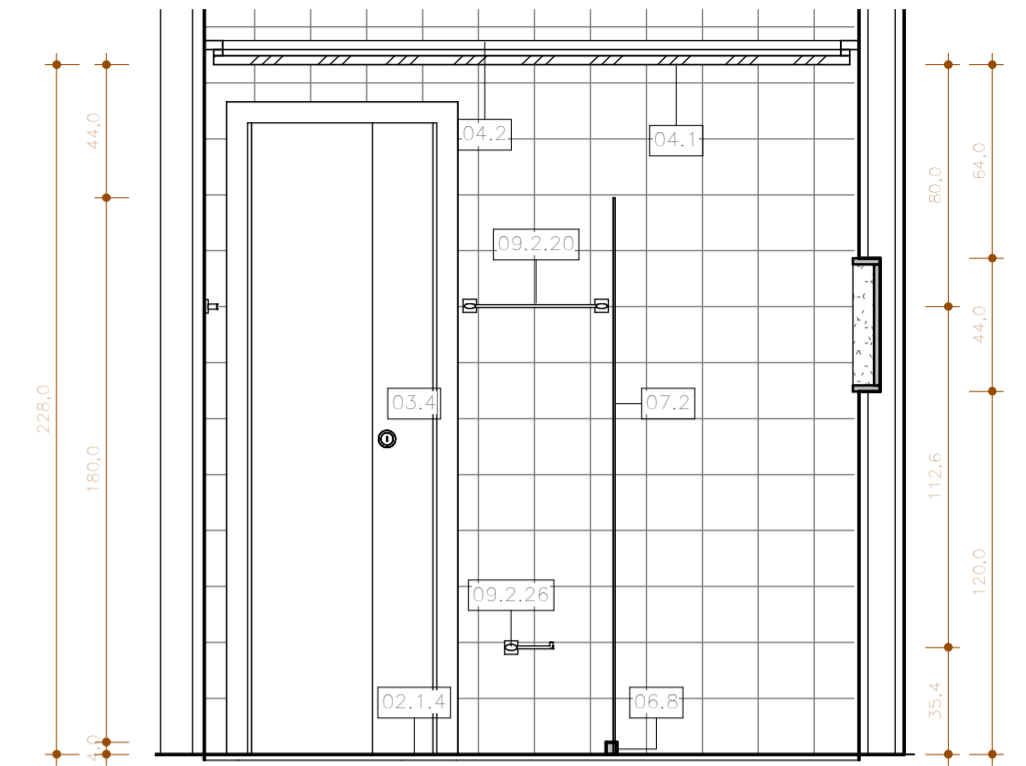

5 SANIT. SUÍTE PIETRA - VISTA D
ESCALA 1:25

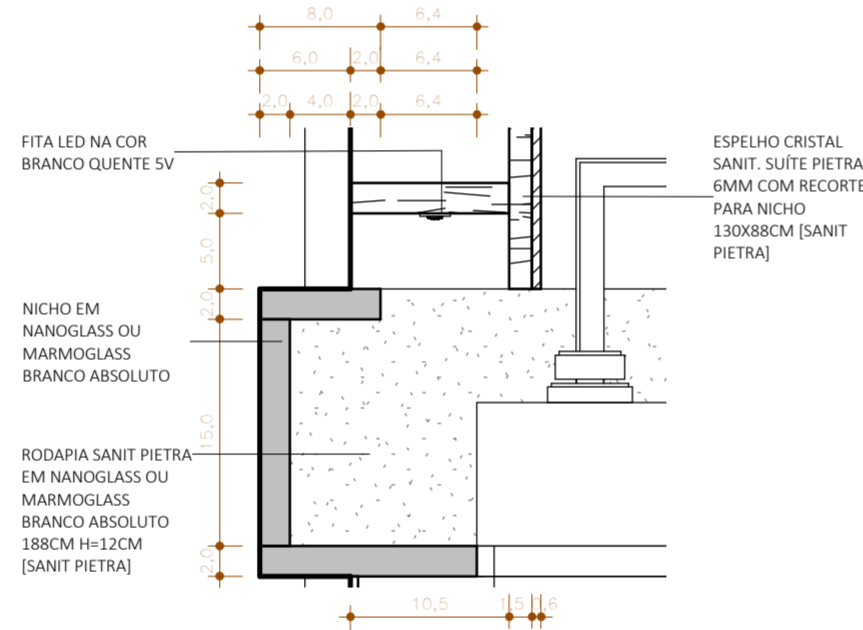

7 DET. ESPELHO E NICHOS - SANIT. PIETRA
ESCALA 1:5



IMAGEM SANITÁRIO PIETRA - IMAGEM MERAMENTE ILUSTRATIVA



IMAGEM SANITÁRIO PIETRA - IMAGEM MERAMENTE ILUSTRATIVA

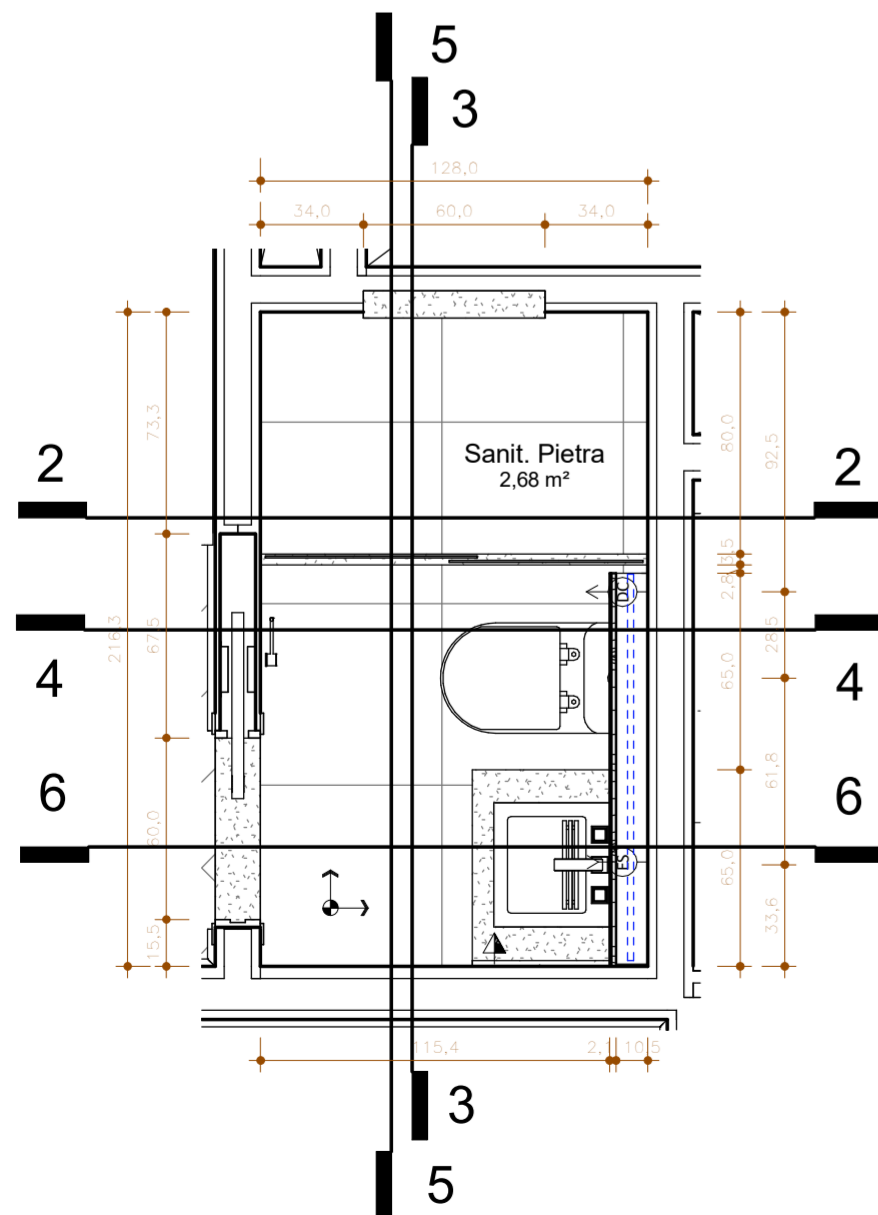

1 PB SUITE PIETRA SANITÁRIO
ESCALA 1:25

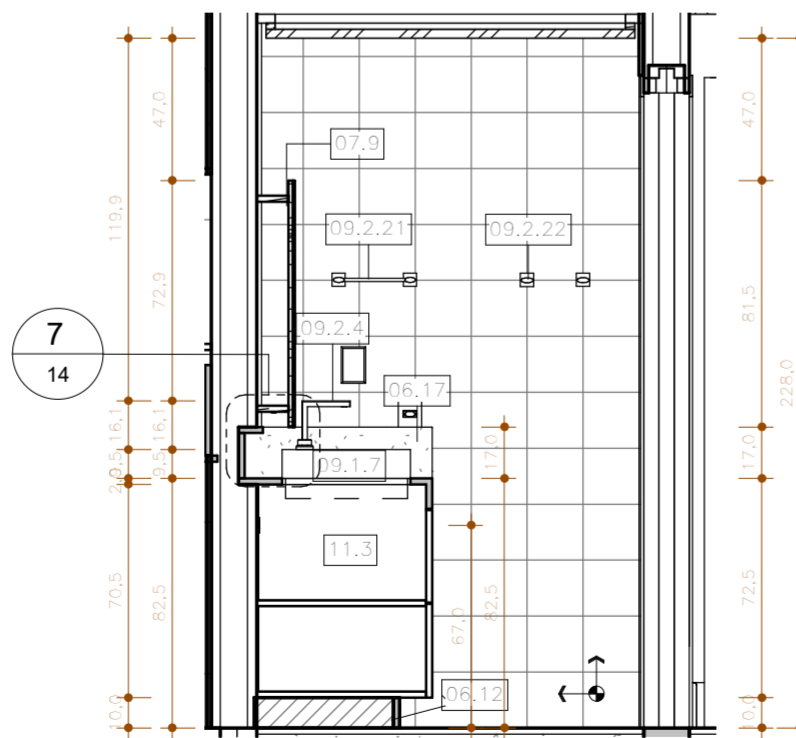

6 SANIT. SUÍTE PIETRA - VISTA E
ESCALA 1:25

| ESPECIFICAÇÃO | |
|---------------|--|
| | DESCRIÇÃO |
| 02.1.4 | PISO PORCELANATO AMSTERDAM 60X60 NAT PORTOBELLO [SANIT RUY] |
| 03.4 | PORCELANATO PATH TWENTY DELUXE DECORTILES 18,5X18X5 NUDE [SANIT. PIETRA] |
| 04.1 | FORRO EM PLACAS DE GESSO COM BITE EM "L" 5X5 PINTADAS COM TINTA LÁTEX PVA NA COR BRANCO NEVE, ACABAMENTO FOSCO, CORAL OU SUIVIL |
| 04.2 | FORRO EM PLACAS DE GESSO COM BITE EM "L" 3X3 PINTADAS COM TINTA LÁTEX PVA NA COR BRANCO NEVE, ACABAMENTO FOSCO, CORAL OU SUIVIL |
| 05.1.5 | PORTA DE CORRER UMA FOLHA DE EMBUTIR PARA ALVENARIA ÚNICO ECLISSE 0,60X2,10 [SANIT PIETRA E SANIT RUY] |
| 06.2 | BANCADA DO SANITÁRIO DA SUÍTE PIETRA PARA CUBA DE SOBREPOR 65X58CM TESTEIRA H=10CM E RODAPIA H=12CM EM NANOGLOSS OU MARMOGLASS BRANCO ABSOLUTO |
| 06.8 | FILETE DE BOX PARA SANIT. SUÍTE PIETRA 4X4CM L=128CM EM NANOGLOSS OU MARMOGLASS BRANCO ABSOLUTO |
| 06.10 | NICHOS PARA BANHEIRO EM NANOGLOSS OU MARMOGLASS BRANCO ABSOLUTO 60X44CM PARA SANIT. PIETRA E HÓSPEDES |
| 06.12 | SOLEIRA EM NANOGLOSS OU MARMOGLASS BRANCO ABSOLUTO PARA SANIT. PIETRA E HÓSPEDES |
| 06.17 | RODAPIA SANIT PIETRA EM NANOGLOSS OU MARMOGLASS BRANCO ABSOLUTO 188CM H=12CM [SANIT PIETRA] |
| 07.2 | BOX BLINDEX DO SANIT. SUÍTE PIETRA 128X180CM |
| 07.9 | ESPELHO CRISTAL SANIT. SUÍTE PIETRA 6MM COM RECORTE PARA NICHOS 130X88CM [SANIT PIETRA] |
| 08.2 | LUMINÁRIA DE EMBUTIR - SPOT COM FOCO DIRECIONÁVEL PARA LÂMPADA LED |
| 08.7 | LUMINÁRIA DE EMBUTIR - SPOT DIRECIONÁVEL PARA LÂMPADA LED EQUIVALENTE A 12W |
| 08.8 | FITA LED NA COR BRANCO QUENTE SV |
| 09.1.4 | BACIA SANITÁRIA DECA CARRARA P.606 CAIXA ACOPLADA DUAL FLUX 3 LPF/6 LPF BRANCO GELO GE17 CERÂMICA [SANIT PIETRA, SANIT SERV] |
| 09.1.7 | CUBA DE SOBREPOR DECA L1042.GL.17 GRELHA E VÁLVULA OCULTA CERÂMICA GOLD - DIMENSÕES [LxPxÁ]: 41x42,5x16 [SANIT PIETRA] |
| 09.2.4 | MISTURADOR DE MESA BICA ALTA DECA QUADRA 1877.GL93 GOLD [SANIT PIETRA] |
| 09.2.8 | CHUVEIRO DE PAREDE DECA QUADRADO 1992.GL.CT GOLD [SANIT PIETRA] |
| 09.2.12 | DUCHA HIGIÊNICA DECA QUADRA 1984.GL93.ACT COM REGISTRO GOLD [SANIT PIETRA] |
| 09.2.15 | ACABAMENTO DE REGISTRO DE GAVETA DECA QUADRA 4900.GL93.PO GOLD [SANIT PIETRA] |
| 09.2.20 | PORTA TOALHA BARRA DECA POLO 40CM 2040.GL33.040 GOLD [SANIT PIETRA] |
| 09.2.21 | PORTA TOALHA BARRA DECA POLO 20CM 2040.GL33.020 GOLD [SANIT PIETRA] |
| 09.2.22 | CABIDE DECA POLO 2060.GL33 GOLD [SANIT PIETRA] |
| 09.2.26 | PAPELEIRA DECA POLO 2020.GL33 GOLD [SANIT PIETRA] |
| 11.3 | ARMÁRIO PARA SANIT. PIETRA CONFORME DETALHE |
| 11.4 | NICHOS PARA SANIT. PIETRA CONFORME DETALHE |

HARMONIZAÇÃO DAS CORES:



RESPONSÁVEL TÉCNICO PROJETO Arq. Joana Pinheiro | CLIENTE Ruy Cunha Filho | CONSTRUTOR

OBS.: 1. CONFERIR MEDIDAS NO LOCAL. | 2. CONSULTAR DIMENSÕES REAIS DAS ESTRUTURAS NO PROJETO ESTRUTURAL



Apartamento Ruy Cunha Filho

ETAPA: PROJETO EXECUTIVO

CLIENTE: Ruy Cunha Filho
ENDEREÇO: GreenVille, Ap 3003, Torre Eldorado, Patamares, Salvador-BA
EQUIPE: Arq. Joana Pinheiro
CAU: AS8576 9

DATA: 01/2018
Est. Luara/ Gessica/ Ana Beatriz (Atelier Plural: 3037-7361)

SANIT. SUÍTE PIETRA

PRANCHA: **14**
ESCALA: Como indicado