

RELATÓRIO DE VISITA À OBRA, nº 27– Etapa 2 (RVTo 27 - E2)
Clínica Felina Veterinária

Código: HFEO	Local: Rua Archibaldo Baleeiro, 85. Rio Vermelho, Salvador – Bahia.
Arquiteta responsável: Lorena Saab	
Data: 22/08/2018	Participantes: Lorena (arquiteta), Marcos (construtor) e Ilka (cliente).
Duração: 2h	

A visita foi agendada para orientação e verificação das pendências de marcenaria com Marcelo e checagem das tomadas e demais pontos elétricos incompletos para compra de materiais, além de acompanhamento geral da obra.

Seguem as observações:

1. A arquiteta verificou os pontos elétricos e de telefone com acabamentos faltantes juntamente com o construtor. Foi feita uma lista para confirmação com o electricista (figura 1), uma vez que as quantidades listadas por ele anteriormente não bateram com a lista realizada nesta visita.
2. Foi identificado que foram instaladas as caixas e conduítes para as tomadas da TV e respectiva antena no Estar (figura 2). No entanto, os fios para alimentação do equipamento não foram passados na tubulação. A cliente decidiu, então, isolar os dois pontos com tampas cegas temporariamente. Providenciar tampas.
3. É preciso rejuntar o encontro do revestimento em eucatex e o rodapé da bancada da Internação (figura 3). Informar ao marceneiro.
4. Falta instalar o rodapé da base da bancada da Recuperação (figura 4).
5. Marcos deverá checar se os modelos dos registros de toda a clínica são compatíveis com as marcas Deca/Lorenzetti para compra dos acabamentos que estão faltando (figura 5).
6. O trecho da parede do Consultório 1 que fica abaixo da bancada, próximo à pia, apresenta-se com umidade. Deverá ser removido o reboco úmido, solucionado o motivo da presença de umidade e refeito o emassamento e pintura do local (figura 6). Toda a parte abaixo da bancada deste ambiente ainda precisa receber uma mão de pintura epóxi, na mesma cor do restante da sala (Azul Calma).
7. No Isolamento, o trecho que reveste com pastilhas de vidro azuis a parte de baixo da bancada ainda precisa ser rejuntado e complementado com as pastilhas que estão faltando (figura 7).



FIGURA 1 – Lista dos pontos elétricos e acabamentos para providenciar.



FIGURA 2 – Pontos de antena e tomada da TV do Estar que não foram instalados pela equipe de obra anterior.

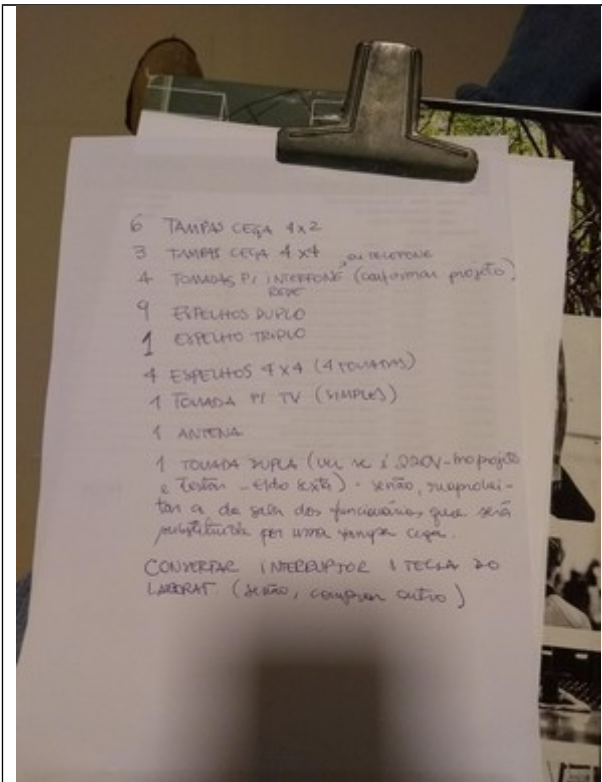

FIGURA 3 – Encontro do acabamento de madeira e o rodapé da Internação sem rejunte.



FIGURA 4 – Instalar rodapé na base do futuro armário da Recuperação.



FIGURA 5 – Checar modelos dos registros para compra dos acabamentos.



FIGURA 6 – Checar umidade dessa parede, corrigir e repintar.

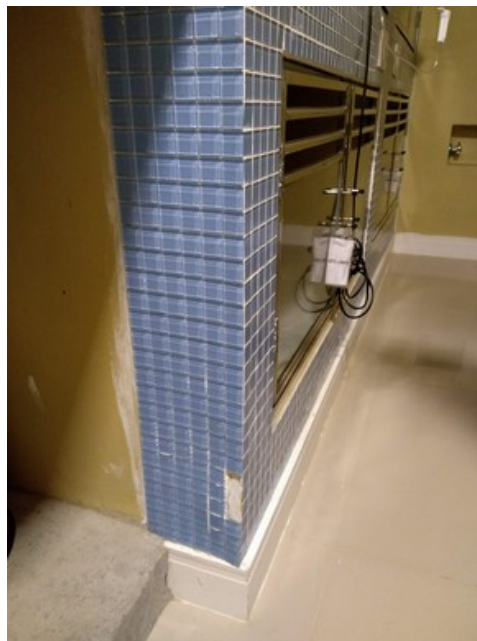

FIGURA 7 – Faltam os rejuntas e algumas pastilhas deste canto da parede do Isolamento.