

2 SUÍTE HÓSPEDES - VISTA A
ESCALA 1:25

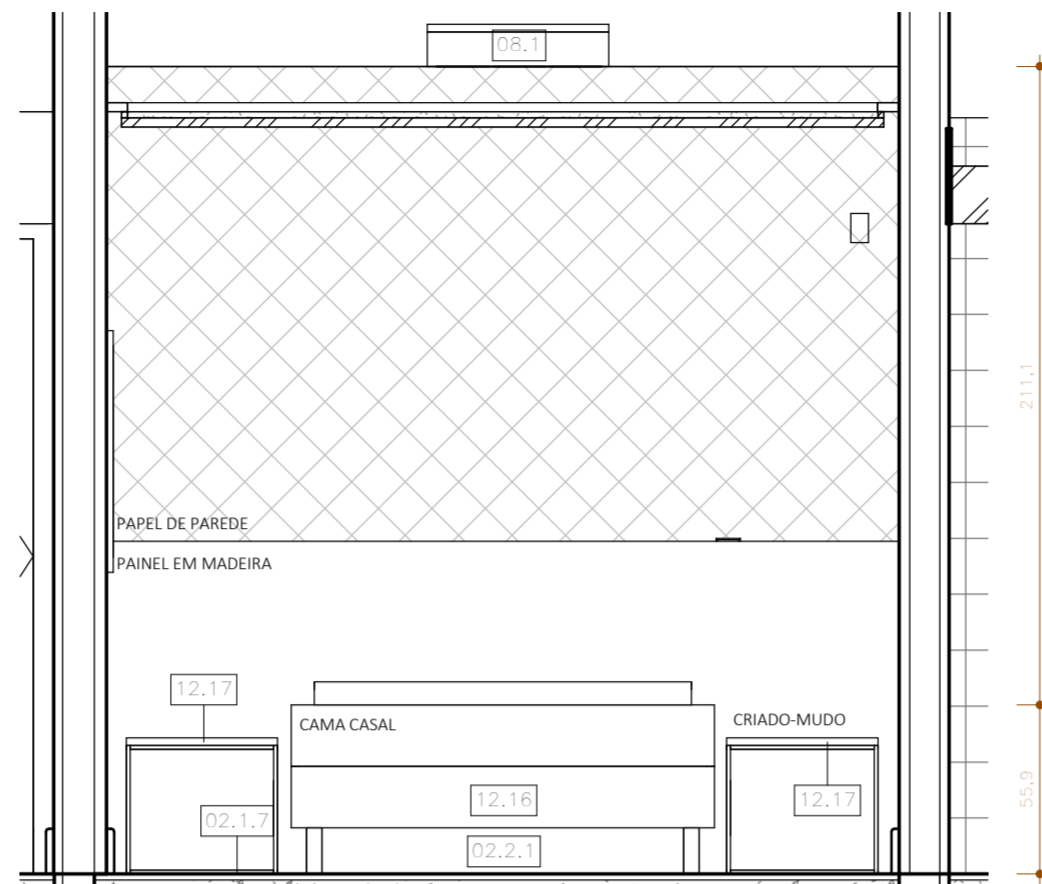

3 SUÍTE HÓSPEDES - VISTA B
ESCALA 1:25

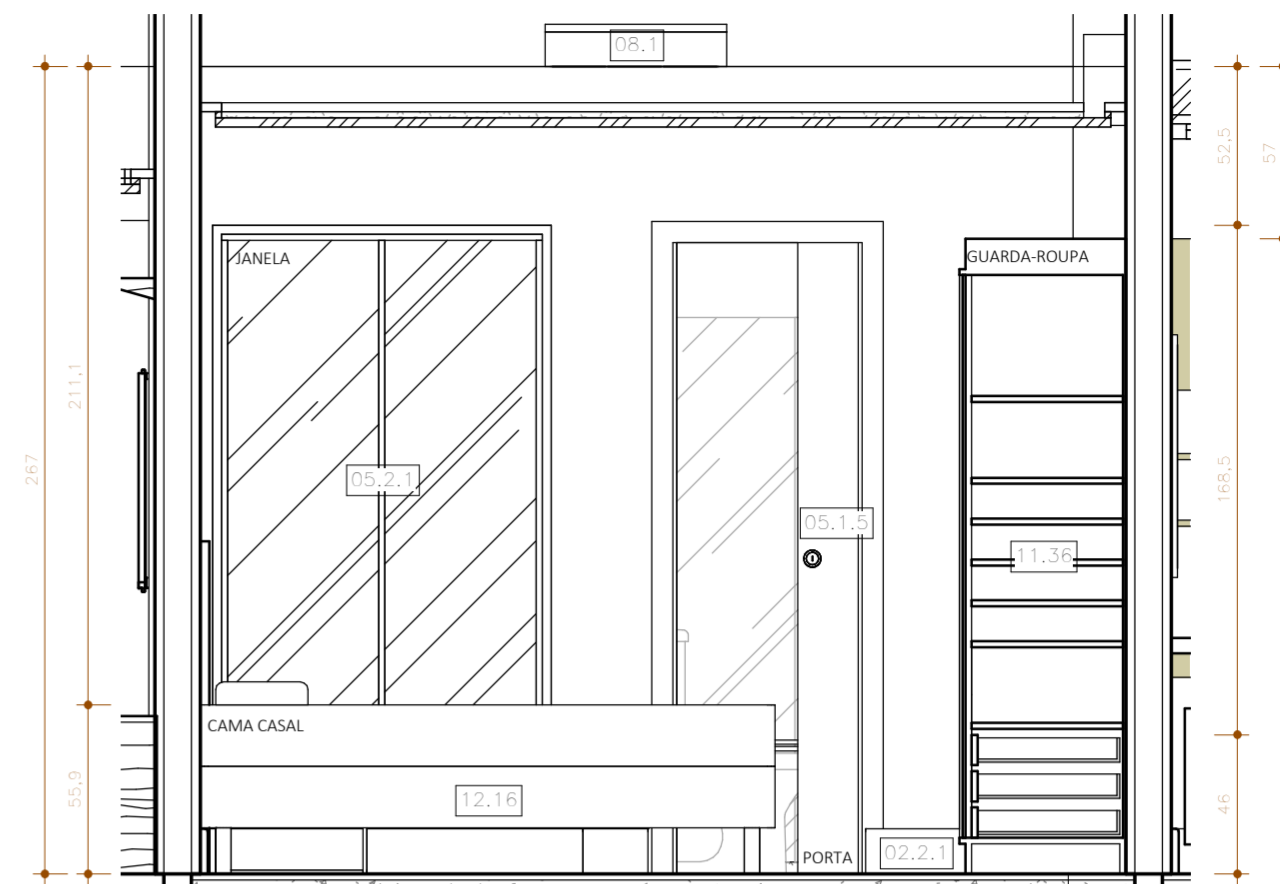

4 SUÍTE HÓSPEDES - VISTA C
ESCALA 1:25

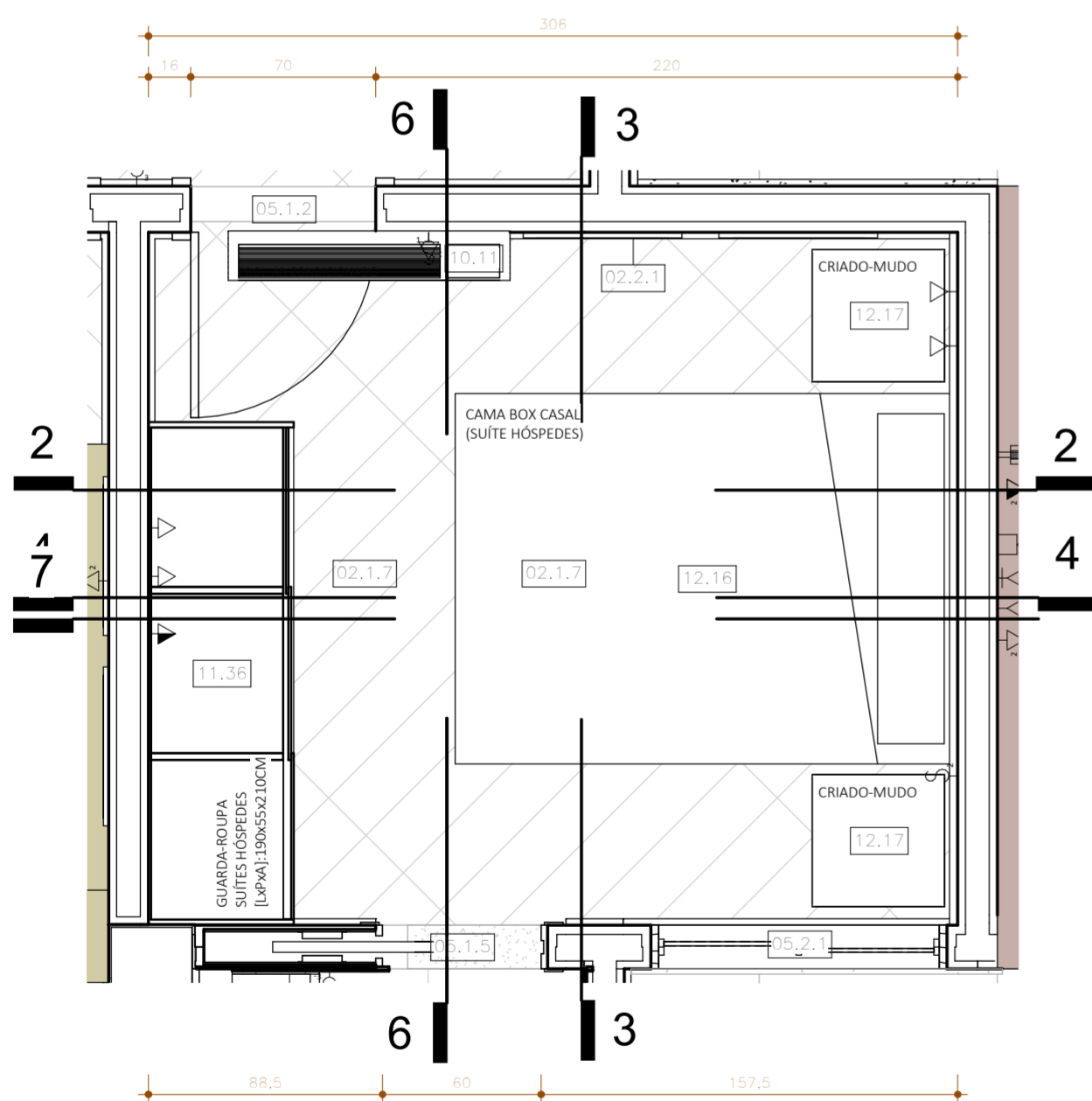

1 PB SUÍTE HÓSPEDES
ESCALA 1:25

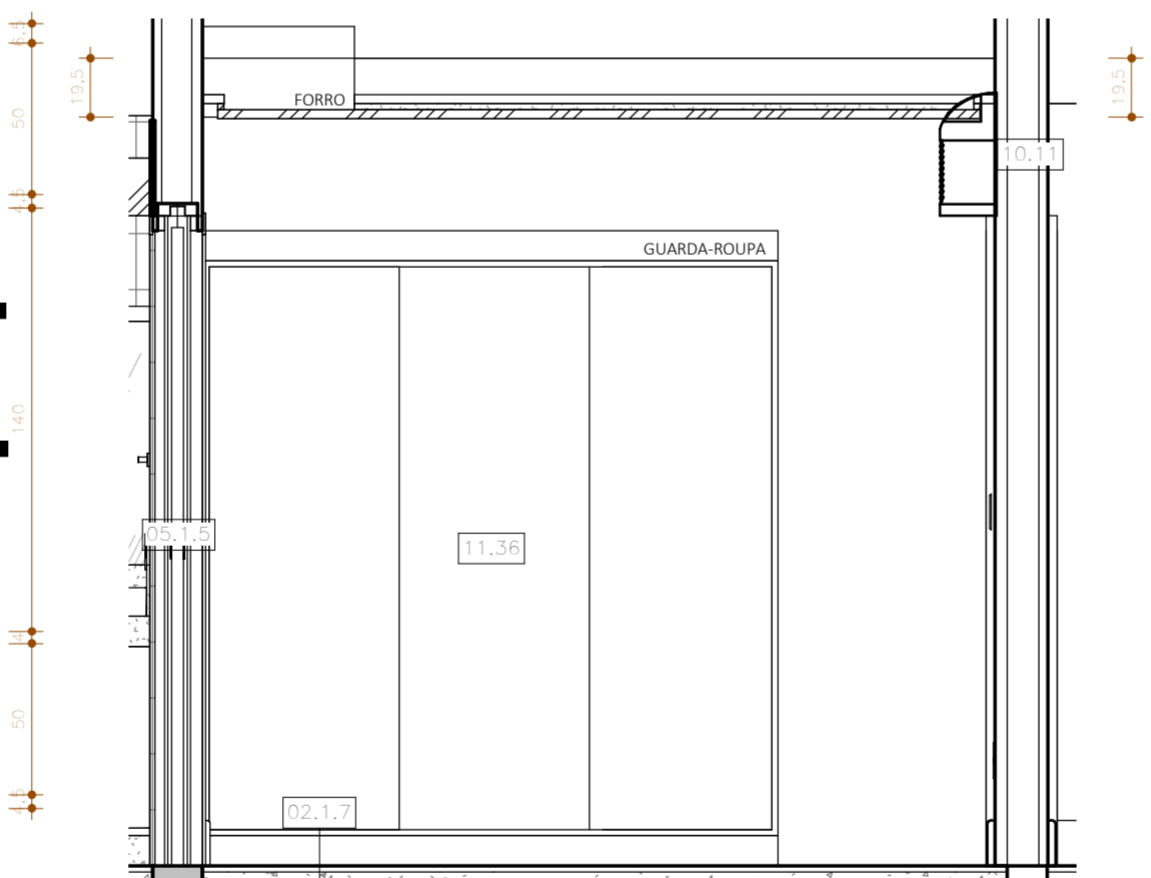

5 SUÍTE HÓSPEDES - VISTA D
ESCALA 1:25

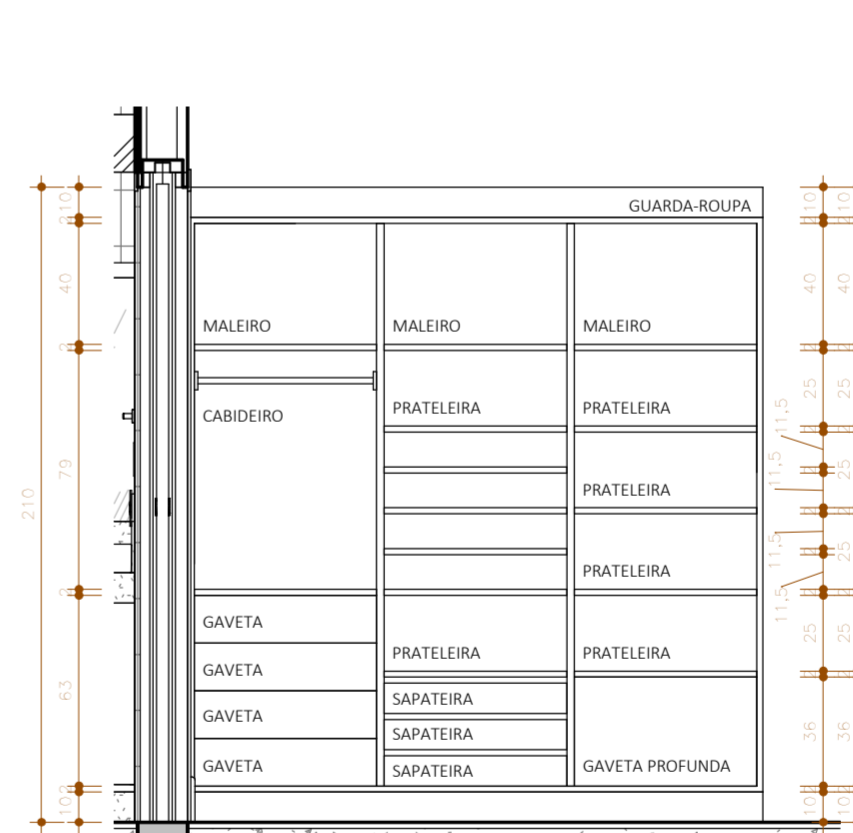

6 SUÍTE HÓSPEDES - VISTA FRONTAL INTERNA ARMÁRIO
ESCALA 1:25

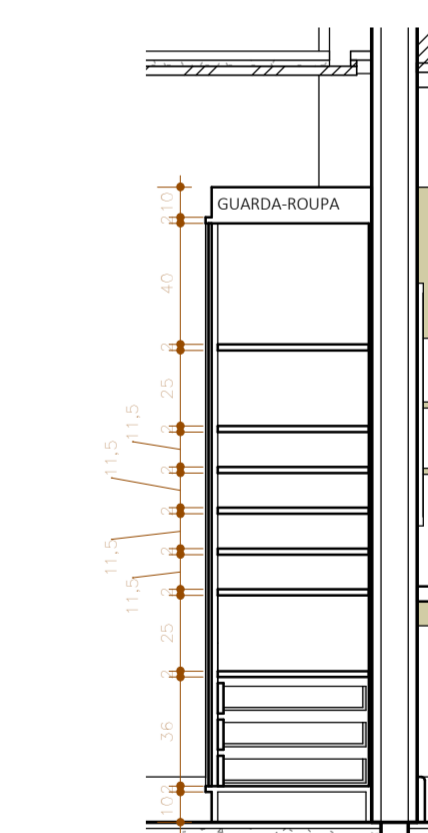

7 SUÍTE HÓSPEDES - SEÇÃO A ARMÁRIO
ESCALA 1:25

ESPECIFICAÇÃO	
	DESCRIÇÃO
02.1.7	PISO VINÍLICO DURAFLOOR LVT TIVOLI ASSENTADO EM ESCAMA DE PEIXE [CORREDOR, SUÍTES RUY E PIETRA]
02.2.1	RODAPÉ H=15CM SANTALUZIA MODERNA 515 [QUARTOS E CIRC.]
05.1.2	PORTA DE MADEIRA SEMI-OCA 0,70X2,10 EXISTENTE (SUÍTES E DEPÓSITO)
05.1.5	PORTA DE CORRER UMA FOLHA DE EMBUTIR PARA ALVENARIA ÚNICO ECLISSE 0,60X2,10 (SANIT PIETRA E SANIT RUY)
05.2.1	ESQUADRIA EXISTENTE A MANTER
08.1	LUMINÁRIA DE EMBUTIR NO FORRO 60X60 PARA LÂMPADAS LED EQUIVALENTES A 4X20W
10.11	AR CONDICIONADO TIPO SPLIT MODELO A DEFINIR (SUÍTE RUY)
11.36	GUARDA-ROUPA SUÍTES HÓSPEDES [LxPxA]:190x55x210CM
12.16	CAMA BOX CASAL (SUÍTE HÓSPEDES)
12.17	MESA DE CABECEIRA COM CARACTERÍSTICAS CONFORME O MEMORIAL DESCRITIVO (SUÍTE HÓSPEDES)

RESPONSÁVEL TÉCNICO PROJETO Arq. Joana Pinheiro CLIENTE Ruy Cunha Filho CONSTRUTOR

OBS.: 1. CONFERIR MEDIDAS NO LOCAL. | 2. CONSULTAR DIMENSÕES REAIS DAS ESTRUTURAS NO PROJETO ESTRUTURAL



Apartamento Ruy Cunha Filho

ETAPA:
PROJETO EXECUTIVO

CLIENTE:
Ruy Cunha Filho
EQUIPE:
Arq. Joana Pinheiro
CAU: AS8576 9

ENDEREÇO:
GreenVille, Ap 3003, Torre
Eldorado, Patamares,
Salvador-BA
Est. Luara/ Gessica/ Ana Beatriz
(Atelier Plural: 3037-7361)

DATA:
01/2018

SUÍTE HÓSPEDES

PRANCHA:
D6
51
ESCALA:
1:25