

2 DEPÓSITO - VISTA A  
ESCALA 1:25

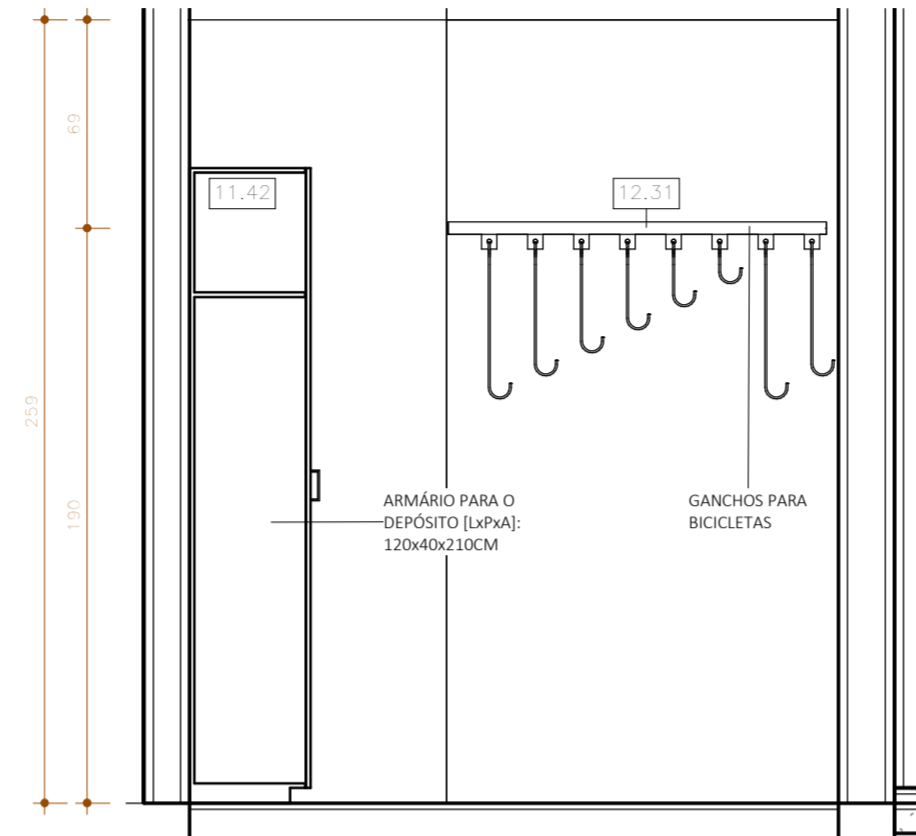

3 DEPÓSITO - VISTA B  
ESCALA 1:25

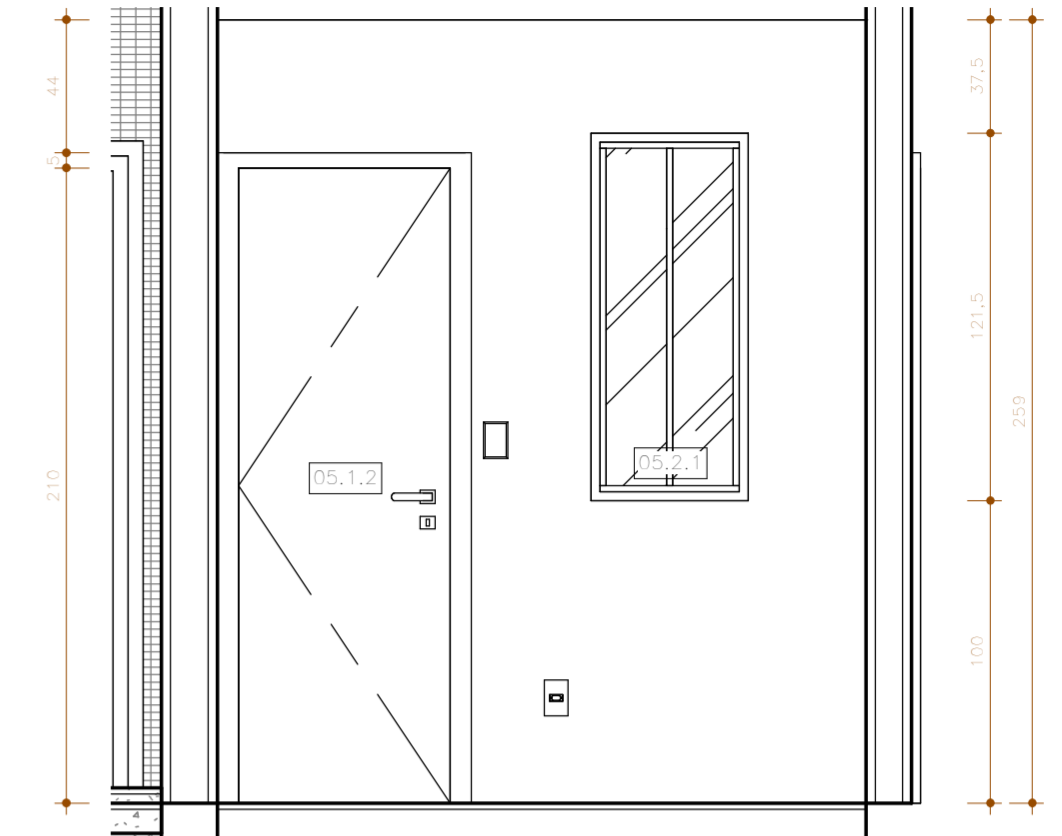

5 DEPÓSITO - VISTA C  
ESCALA 1:25

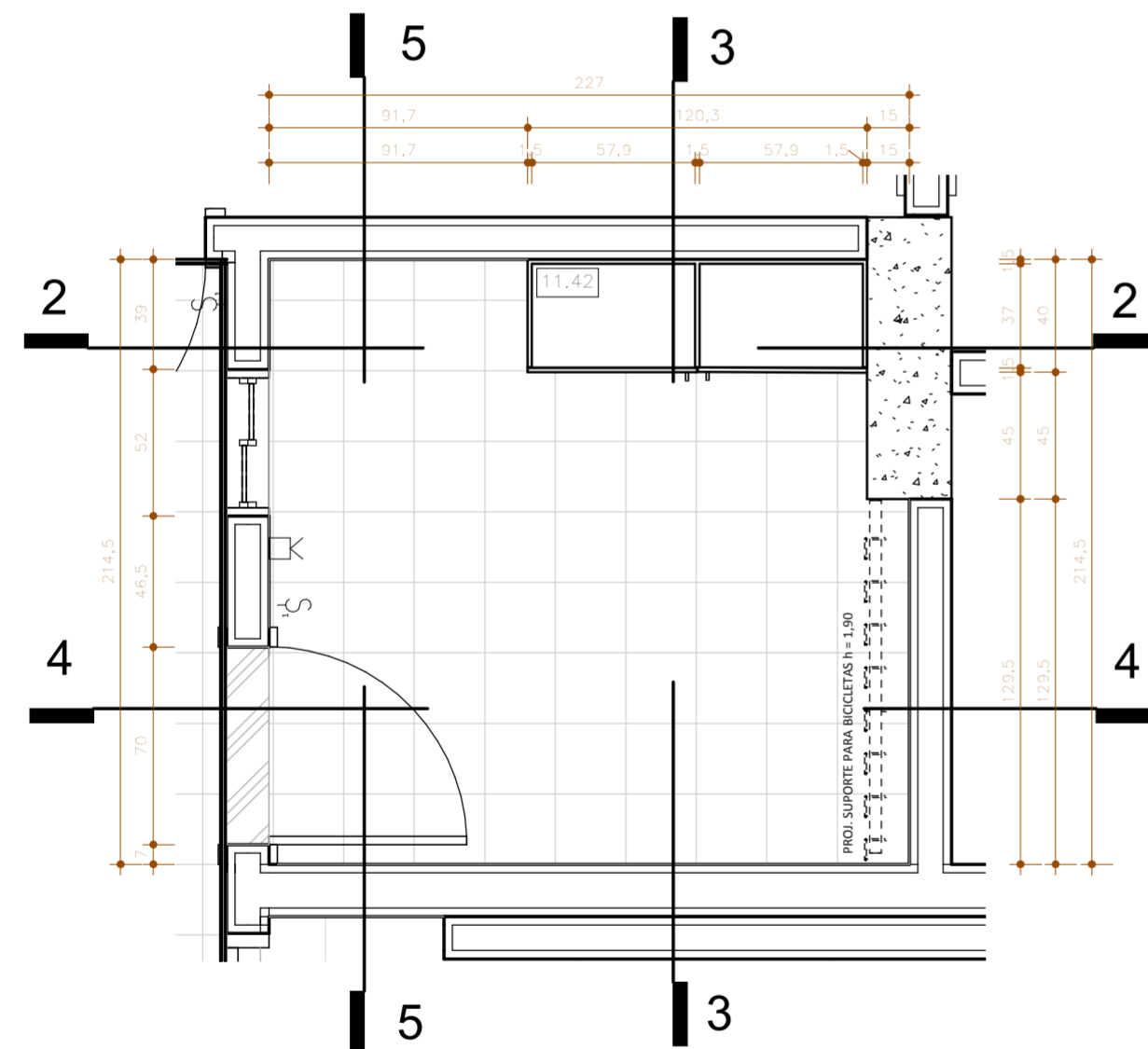

1 PLANTA BAIXA - DEPÓSITO  
ESCALA 1:25

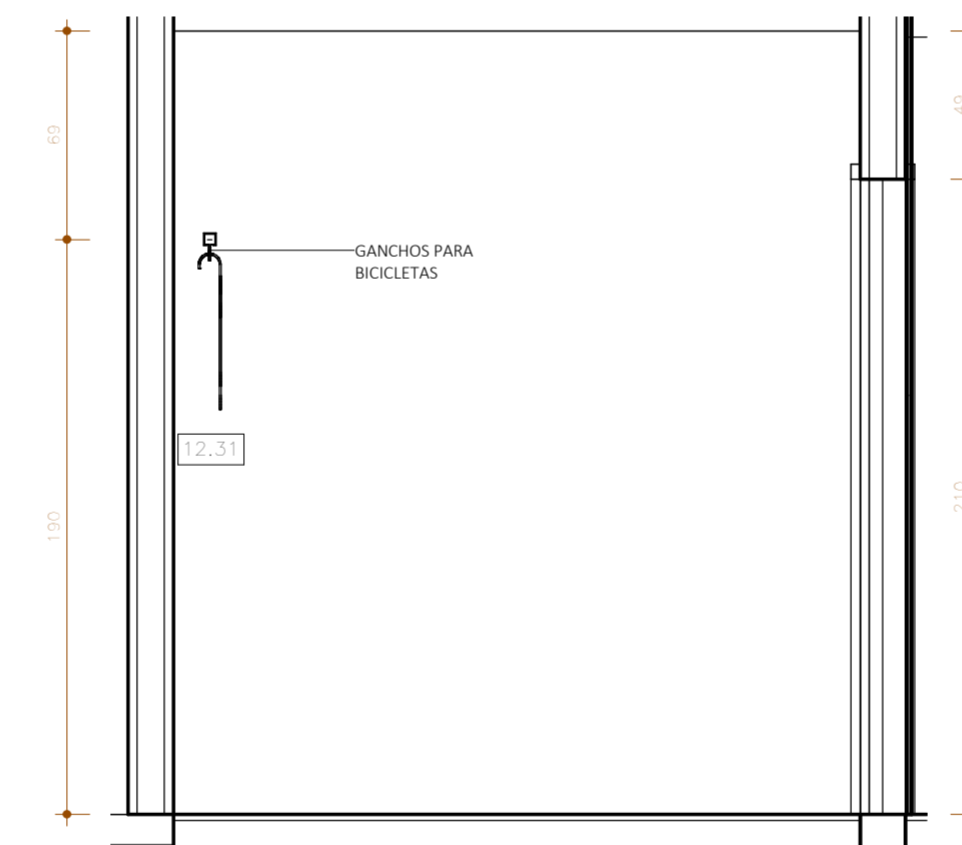

4 DEPÓSITO - VISTA C  
ESCALA 1:25

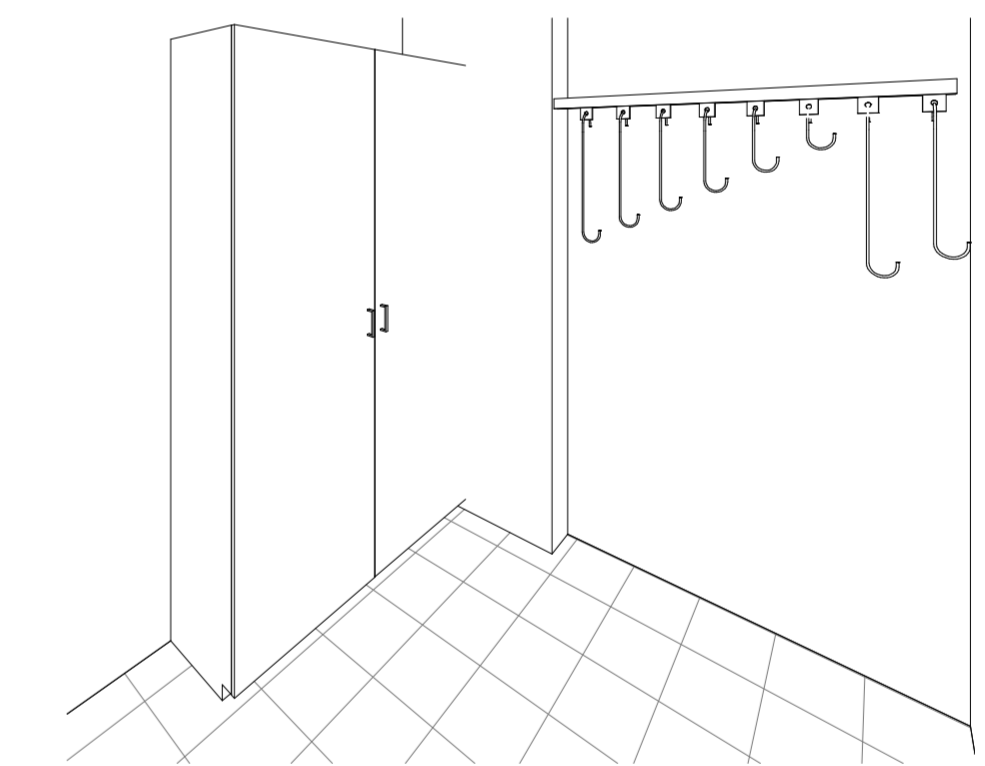

6 DEPÓSITO - PERSPECTIVA  
ESCALA

ESPECIFICAÇÃO	
	DESCRIÇÃO
05.1.2	PORTA DE MADEIRA SEMI-OCA 0,70X2,10 EXISTENTE (SUÍTES E DEPÓSITO)
05.2.1	ESQUADRIA EXISTENTE A MANTER
11.42	ARMÁRIO PARA O DEPÓSITO [LxPxA]: 120x40x210CM
12.31	GANCHOS PARA BICICLETAS

RESPONSÁVEL TÉCNICO PROJETO Arq. Joana Pinheiro CLIENTE Ruy Cunha Filho CONSTRUTOR  
OBS.: 1. CONFERIR MEDIDAS NO LOCAL. | 2. CONSULTAR DIMENSÕES REAIS DAS ESTRUTURAS NO PROJETO ESTRUTURAL



Apartamento Ruy Cunha Filho

ETAPA:  
PROJETO EXECUTIVO

CLIENTE:

Ruy Cunha Filho

ENDEREÇO:

GreenVille, Ap 3003, Torre

El Dorado, Patamares,

Salvador-BA

EQUIPE:

Arq. Joana Pinheiro

CAU: AS8576 9

DATA:

12/2017

PRANCHA:

D7

EST. LUARA/GESSICA/ANA BEATRIZ

(Atelier Plural: 3037-7361)

ESCALA:

1:25

atelierrplural@gmail.com 55 71 8772 4844/3037 7361 | R. Barão de Sergy, 176 | Barra 40 140 040, Salvador - Bahia