

**RELATÓRIO DE VISITA À OBRA, nº 33– Etapa 2 (RVTo 33 - E2)
Clínica Felina Veterinária**

Código: HFEO	Local: Rua Archibaldo Baleeiro, 85. Rio Vermelho, Salvador – Bahia.
Arquiteta responsável: Lorena Saab	
Data: 06/11/2018	Participantes: Lorena (arquiteta), Jane (Clínica), Anderson (Clínica)
Duração: 1h	

A visita foi agendada para a conferência do serviço de pedreiro realizado até o momento por Seu Eliabe para instalação da nova janela do Estar e ajustes relacionados. A visita também tem o objetivo de recomendar ou não a continuidade do serviço de pintura e liberação do pagamento final do pedreiro.

Foi avaliado pela arquiteta que alguns ajustes ainda precisam ser feitos no serviço realizado, e portanto, não é recomendada a liberação do pagamento final, nem a retomada da pintura no ambiente da sala de Estar da clínica.

De forma geral, o serviço de pedreiro cumpriu as demandas combinadas em contrato, sendo necessários apenas alguns ajustes de acabamento e melhoria da resistência das novas alvenarias.

Seguem as observações:

	
<p>FIGURA 1 – Falta colocar o rejunte das peças de mármore do peitoril da janela do Estar.</p>	<p>FIGURA 2 – O topo da janela deveria ter sido regularizado, porém continua inclinado.</p>



FIGURA 3 – Checar se na parte nova da janela do Estar foram feitas a verga e a contraverga. Senão, o correto é fazer o reforço nesse trecho e refazer o reboco. Além disso, a parte de cima está um pouco desalinhada (trecho com madeirite pregado).



FIGURA 4 – O canto onde está saindo o eletroduto ficou com muito cimento, criando um pequeno “calombo” nesse ponto. Talvez seja necessário embutir mais o elemento (checar no local) que causou a necessidade deste preenchimento.

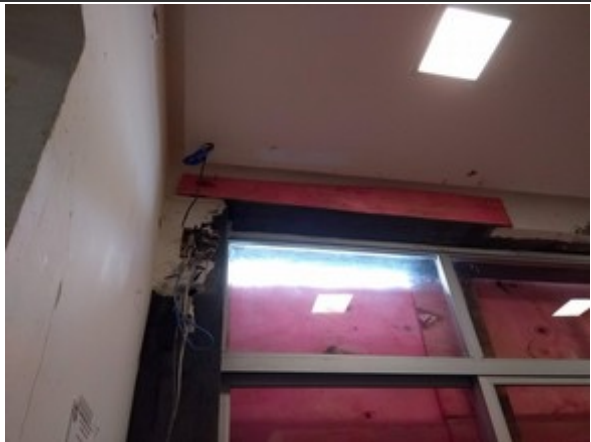

FIGURA 5 – É preciso retirar da parede o ferro da grade antiga. Ou pelo menos cortá-lo rente e cimentar o trecho aparente.

OUTRAS QUESTÕES IDENTIFICADAS:

1. Apareceram pequenas fissuras na face interna da parede da Recepção, próximas a um dos trechos onde houve intervenções na fachada pelo pedreiro. É preciso checar a situação e solucionar.
2. Também ficaram grudados alguns resíduos de cimento no alizar da porta nova de madeira da fachada. O pedreiro deverá remover estes resíduos, cuidando para não riscar a madeira.